



METRÔ NEWS

a gente circula com você

BAIXE O APP DO JORNAL METRÔ NEWS COM APENAS 1 CLIQUE E TENHA AS EDIÇÕES NO SEU BOLSO.

BAIXE AGORA MESMO!
(SOMENTE NA VERSÃO ANDRÓIDA)

WWW.METRONNEWS.COM.BR

NESTA EDIÇÃO

São Paulo, quarta-feira, 28 de janeiro de 2015 | 7272 | Ano 40

Venda Proibida

www.metronews.com.br / www.facebook.com/jornalmetronews

Distribuição Gratuita nas Estações do Metrô

Previsão para hoje

Manhã Tarde Noite

MÁX 32°C MIN 20°C

Cotações

DÓLAR -0,62% (R\$ 2,57)	EURO +0,14% (R\$ 2,92)	BOVESPA +0,03% 48.591	12,25% Selic (ano)	R\$ 788 Salário Mínimo
-------------------------	------------------------	-----------------------	--------------------	------------------------

PM acha tanque de guerra em desmanche



MARCELO D. SANTOS / FAPME / AÉ

Leilão - Exército informou que tanques haviam sido leiloados, mas não soube dizer como pararam no desmanche

Após denúncia anônima, policiais da Rota apreenderam dois tanques de guerra, além de televisores, peças de carro e um reboque roubados em um galpão na região do Ipiranga, na zona sul da Capital. Um homem que tomava conta do local foi detido. O galpão funcionava como um falso desmanche de carros. **Pág. 4**

Se não chover, SP pode ter rodízio de 5 dias sem água, diz Sabesp

O diretor Paulo Massato, da Sabesp, disse ontem que é possível a Região Metropolitana de SP enfrentar rodízio "drástico" de água. "Seriam necessários 2 dias com água e 5 sem água", afirmou. Massato disse que o rodízio pode ocorrer "se não chover". **Pág. 5**

Juros do cheque especial chega a 200,6%, o maior em 15 anos

Pág. 7

UNINOVE

Processo Seletivo 2015

Inscrições Abertas

Confira promoção especial na pág. 3

acesse: seletivo.uninove.br

EDITORIAL

Crise nas montadoras leva ao corte de vagas nas autopeças

Uma crise sem precedentes na produção das montadoras de automóveis do Brasil vai gerar um corte de empregos em um setor paralelo: o de fabricantes de autopeças.

Com 68% da produção voltada às fabricantes de veículos, as autopeças eliminaram 19 mil postos de trabalho no ano passado. Demissões nessa proporção não ocorriam no setor desde 1998, ano em que foram fechadas 19,4 mil vagas. Agora, o setor emprega 201 mil trabalhadores, o menor contingente desde 2009. E os cortes devem prosseguir, pois as perspectivas de recuperação na linha de produção de veículos (leves e pesados) é praticamente nula.

Crise das montadoras reflete no setor de autopeças e a indústria automobilística tem a pior crise em 16 anos

O setor emprega atualmente 357 mil pessoas e vende de 7% a 10% de sua produção para a indústria automobilística. O ano de 2014 registrou o maior número de dispensas em 16 anos.

A tendência é de continuidade de demissões nas montadoras neste ano. Tudo começou com a Mercedes-Benz fechando 260 postos na fábrica de São Bernardo do Campo (SP) e a Volkswagen planejando um Programa de Demissão Voluntária (PDV) para cerca de 2,1 mil trabalhadores na mesma cidade, depois de reverter, após greve dos trabalhadores, 800 cortes anunciados no início do mês. A Ford é outra montadora que estuda abrir um PDV em São Bernardo.

Na segunda-feira, os cerca de 500 funcionários da também fabricante de autopeças Karmann-Ghia paralisaram a produção por atrasos no pagamento, segundo o Sindicato dos Metalúrgicos do ABC. Com a volta da cobrança total do Imposto sobre Produtos Industrializados (IPI), existe uma tendência até natural de que as vendas em 2015 fechem abaixo das de 2014. O futuro para o setor das quatro rodas é sombrio.

Pior para os trabalhadores. Emblemático é que a crise econômica comece mais forte justamente pela cidade que foi o berço de nascimento do Partido dos Trabalhadores (PT). Os dias em São Bernardo do Campo são de tensão.



O Metrô News é distribuído de segunda a sexta-feira

Sede, Redação e Publicidade: Rua Ipê, 144 - Jardim Guarulhos - Guarulhos - SP
CEP: 07090-130 - Fone: (11) 2475-7800 - CNPJ: 44.193.423/0001-40

Presidente: Paschoal Thomeu (in memoriam)

Diretora-Presidente: Andréa Santos Thomeu - Diretor-Geral: Orlando Reinas Jr.

Gerente de Marketing: Alberto Frazão Junior - junior.mkt@metronews.com.br

Editor e Jornalista Responsável: Paulo Manso - paulo.red@folhametro.com.br

Editores: Luciene Oliveira - luciene@folhametro.com.br, Lourdes Dias - lourdes.red@folhametro.com.br, Carlos Ferreira

Lima - carlos.lima@metronews.com.br e Vicente de Aquino - vicente.red@metronews.com.br

Chefe de Reportagem: Chico Junior - chico.junior@folhametro.com.br. Editor de Arte: Sidney João de Oliveira -

sidney@metronews.com.br. Subeditor de Arte: Ricardo Leocadio - ricardoleocadio@metronews.com.br

Diagramação: Mauro Dias dos Santos e Neri Gonçalves Pereira.

Fotos: Alexandre de Paulo, Sílvio Cesar e Lucas Dantas. Redação: metronews@metronews.com.br

Gerente Comercial: Ramon Martins - ramon@metronews.com.br

Redação: redacao@folhametro.com.br. Comercial: comercial@folhametro.com.br

Distribuição: circulacao@folhametro.com.br. Recursos Humanos: nadir.matos@folhametro.com.br

Noticiário: Reportagem local, Agência Estado e Associated Press (AP)

Representantes Comerciais em Brasília e Rio de Janeiro: Pereira de Souza & Cia Ltda.

Fones: (61) 3226-6601 / (21) 2544-3070

Impressão: FolhaGráfica

Os artigos e colunas assinados são de responsabilidade de seus autores.

www.metronews.com.br

Tiragem: 150 mil exemplares

RETRATO



SILVIO CESAR

Estilo - O chapéu é um acessório que não se perde no tempo e está presente em várias tendências da moda

PONTO DE VISTA

JOSÉ AUGUSTO
PINHEIRO
É jornalista



O melhor ponto de vista

A vida é marcada por escolhas. Quando nós observamos certa situação, cada um enxerga o lado com o qual mais se identifica. Nós podemos optar pela análise crítica ou pela valorização do que é belo.

Nem sempre é tão óbvio o melhor ângulo da questão, mas vale a sua busca incessante. Em

Tudo depende do ponto de vista. Mil versões podem ser criadas a partir de um mesmo quadro

sua obra “Como fazer amigos e influenciar pessoas”, o escritor norte-americano Dale Carnegie (1888-1955) orientou: ‘Seja caloroso em sua aprovação e generoso em seu elogio’.

O fato de alguém ser merecedor de um elogio sincero cria alegria momentânea em quem recebeu as boas palavras. Contudo, maior valor tem quem elogiou, pois faz residir em seu íntimo

aquilo que enalteceu em seu semelhante. O mérito, portanto, é maior para quem elogia.

Conta-se a história de um quarto de hospital, onde havia vários ‘hóspedes’. Apenas um, porém, estava próximo à janela. Todos lhe perguntavam o que era possível observar. Atencioso, ele se esforçava para oferecer riqueza de detalhes sobre o dia ensolarado, as pessoas que passeavam alegremente, as crianças que brincavam em parque próximo...

Dias depois o homem da janela terminou, serenamente, a sua missão terrena. Por algum tempo aquele leito ficou vago. Até que o silêncio foi rompido por um paciente, que pediu para ser deslocado para lá, a fim de se deliciar com o quadro que desenhara na mente.

Foi imensa a sua surpresa quando, ao olhar pela janela, deparou com uma parede suja, com tijolos à mostra. “Meu Deus, como aquele homem podia ver tamanha beleza onde tão-somente existem tijolos e poeira?”. O enfermeiro lhe respondeu: “Ele não podia ver coisa alguma, porque na verdade ele era cego”.

Tudo depende do ponto de vista. Mil pessoas podem testemunhar um fato; mil versões podem ser criadas. Contudo, não importa para onde você esteja indo, a bússola apontará sempre para o norte geográfico. Ou seja, a melhor visão prevalecerá.

ANOTE

■ O Sindicato Nacional dos Aposentados, Pensionistas e Idosos disponibiliza um novo canal de comunicação via WhatsApp. Pelo aplicativo, qualquer pessoa que cadastrar o número do Sindnapi (11) 96348-7396 na agenda do seu celular, poderá colaborar enviando informações por meio de texto, foto, gravações de áudio em tempo real, solicitar esclarecimentos sobre dúvidas, além de fazer denúncias e sugestões.

■ A Casa das Rosas – Espaço Haroldo de Campos de Poesia e Literatura, instituição da Secretaria da Cultura do Estado de São Paulo, realiza no dia 1º de fevereiro, das 14h às 18h, a oficina Sketch – Encontro com o desenho, com entrada gratuita. O arquiteto Rodrigo Prata realiza essa intervenção-oficina propondo um encontro com pessoas e um (re) encontro com o ato de desenhar. urbanismo. A Casa das Rosas fica na Avenida Paulista, 37, próximo à Estação Brigadeiro do Metrô. De terça a sábado, das 10h às 22h, e domingos e feriados, das 10h às 18h. Tel: (11) 3285-6986.

MUDE SUA VIDA!

Estude na melhor universidade particular* de SP, segundo o **Ranking Universitário 2014**.

*Não confessional.



Só a maior universidade de São Paulo, com mais de 420 mil m² de área construída, pode oferecer a mais moderna infraestrutura física e tecnológica, com laboratórios de última geração, bibliotecas constantemente renovadas, e corpo docente altamente qualificado, com mais de **80% de mestres e doutores**. E tudo isso, com mensalidades que cabem no seu bolso.

Quem compara, vem para a UNINOVE

Faça o processo seletivo e realize sua matrícula **até 06/02** para aproveitar a condição especial que a UNINOVE preparou para você.

cursos a partir de
R\$ 198

Inscrição gratuita

Matrícula a partir de
R\$ 70

50% de desconto na parcela de fevereiro**

COM O **FIES DA**
FUNDO DE FINANCIAMENTO ESTUDANTIL
Pague seu curso depois que se formar

A UNINOVE com você é 10!

** O candidato perderá o desconto concedido para a matrícula e o desconto de 50% sobre o valor da mensalidade do mês de fevereiro, caso os boletos da matrícula e da mensalidade não forem pagos até a data limite (05/02/2015). Neste caso, os boletos emitidos serão cancelados, devendo o candidato emitir os boletos individualizados da matrícula e do mês de fevereiro para os pagamentos. Esta promoção não é válida para Medicina, Odontologia e cursos na modalidade EAD (Educação a Distância). Descontos válidos mediante aprovação no processo seletivo da UNINOVE até o dia 03/02/2015, para os calouros ingressantes no 1º semestre letivo do curso em 2015/1. Consulte a disponibilidade de vagas, campus e turno escolhidos no ato da matrícula. Promoção exclusiva para o 1º semestre de 2015 e não cumulativa com outras promoções ou descontos.



seletivo.uninove.br

Processo Seletivo 2015 - Inscrições Abertas

UNINOVE
Universidade Nove de Julho
A UNINOVE COM VOCÊ É 10

Dois tanques de guerra no desmanche

ESTADÃO CONTEÚDO - Policiais militares da Rondas Ostensivas Tobias de Aguiar (Rota) apreenderam dois tanques de guerra, além de televisores, peças de carro e um reboque roubados em um galpão na região do Ipiranga, na zona sul da capital paulista, na noite da segunda-feira, 26. Um homem que tomava conta do local foi detido. O galpão funcionava como um falso desmanche de carros.

Segundo a PM, os oficiais da Rota receberam uma denúncia anônima sobre um desmanche clandestino na Rua Albino de Moraes.

Ao chegarem no local, encontraram dois tanques de guerra, um deles parcialmente desmontado. Os PMs tiveram dificuldade em entender o que os veículos de uso militar faziam no local.

Além dos blindados, também foram apreendi-

MARCELO D. SANTS / FRAME / AE



Surpresa - No desmanche encontrado por denúncia anônima, dois tanques de guerra espantaram os PMs

dos cerca de 500 aparelhos de televisão, um reboque e um contêiner com peças de carros que haviam sido roubados. O caso foi registrado no 16º Distrito Policial (Vila Clementino).

O Exército divulgou uma

nota oficial no início da noite de ontem dizendo que os tanques haviam sido leiloados, pois não tinham mais condições de uso. Só não se explica como as armas de guerra foram parar no desmanche clandestino.

Polícia procura localizar dono para saber de onde vieram os tanques

Colisão entre duas carretas fecha Raposo

ESTADÃO CONTEÚDO - Uma colisão entre duas carretas interditou a pista expressa da Rodovia Raposo Tavares, no sentido da capital, na manhã de ontem no quilômetro 95.

Um dos veículos, com carga de caixas de tomate, bateu na traseira de outro, com carga de cimento. O motorista do primeiro caminhão teve ferimentos, mas passa bem. O condutor do segundo caminhão nada sofreu e foi liberado no local.

Outros dois ônibus são queimados

ESTADÃO CONTEÚDO - Mais dois ônibus foram incendiados na cidade de São Paulo no início da madrugada de ontem. Os ataques aconteceram na zona sul, a cerca de 1,5 quilômetro de distância um do outro, mas o motivo ainda é desconhecido. Não há informação de feridos e ninguém foi preso.

Por volta da meia-noite, criminosos abordaram um ônibus da linha 7059/10 (Parque do Engenho-Terminal Campo Limpo), na Rua Alfredo Lorenz, na região do Parque Ligia, mandaram os passageiros descerem e atearam fogo. Cinco minutos depois, outro veículo, que fazia a linha 7058/10 (Jardim Mitsutani-Terminal Campo Limpo) foi atacado. Dessa vez, na Rua Prudêncio do Amaral, no Campo Limpo.

Os dois ônibus pertencem à viação Campo Belo, que atende a zona sul da capital paulista. De acordo com a São Paulo Transporte (SPTrans), os dois veículos foram completamente destruídos.

13 ataques

contra ônibus aconteceram em São Paulo somente em janeiro

AGORA O METRÔ NEWS CABE NO SEU BOLSO!



BAIXE O APP DO JORNAL METRÔ NEWS COM APENAS 1 CLIQUE E TENHA AS EDIÇÕES DIÁRIAS NO SEU BOLSO.

BAIXE AGORA MESMO!*

*SOMENTE NA VERSÃO ANDROID.

WWW.METRONNEWS.COM.BR

METRÔ NEWS

VOCÊ TEM BRONQUITE ASMÁTICA (ASMA)?

O Centro de Pesquisa Stelmach está realizando estudo com medicamentos para inalação (bombinhas) em pacientes portadores de asma (bronquite asmática) que tiveram pelo menos uma crise da asma/bronquite nos últimos 12 meses. Poderão participar pessoas com mais de 12 anos que estejam ou não em tratamento.

Se quiser participar desta pesquisa, poderá obter mais informações pelo e-mail contato@pesquisastelmach.com.br ou nos fones: 2364-8022 e 97318-6859 das 8 às 17 horas.

Divulgação do Estudo_Brasil_Dr. Rafael Stelmach_versão 1.0, 24 Nov 2014.



Rodízio pode ter 5 dias sem água, diz Sabesp

ESTADÃO CONTEÚDO - O diretor metropolitano da Companhia de Saneamento Básico do Estado de São Paulo (Sabesp), Paulo Massato, afirmou na manhã de ontem, que é possível chegar rodízio de água na Região Metropolitana de São Paulo e que esse racionamento seria "drástico".

"Para fazer rodízio, teria que ser muito pesado, muito drástico. Para ganhar mais do que já economizamos hoje, seriam necessários dois dias com água e cinco dias

sem água", afirmou em Suzano, na Grande São Paulo, durante o anúncio da ampliação da Adutora Guaratuba para o Sistema Alto Tietê.

Massato afirmou que o rodízio pode ocorrer se os órgãos reguladores acharem necessário e "se não chover". "Nossa engenharia está correndo contra o relógio. Estamos batendo recordes de baixas precipitações", disse.

Segundo ele, a Sabesp não pretende usar a terceira cota do volume morto do Sis-

tema Cantareira. "Pretendemos não usar, vamos correr com as obras", disse.

Massato declarou ainda que a Sabesp está ampliando o período de queda de pressão

nas tubulações que atendem a Região Metropolitana de São Paulo. "Estamos deixando de fazer operação só noturna para fazer também a diurna. Isso atinge toda a região me-

tropolitana", afirmou. Segundo ele, "nunca foi necessário" informar a população da redução de pressão, mas agora, com a ampliação do período, a Sabesp informa os horários.

FOTOS PUBLICAS / EDSON LOPES

TIRAR CASQUINHA

O governador Geraldo Alckmin (PSDB) disse que existem políticos tentando "tirar casquinha" da crise hídrica, que atinge principalmente o Sudeste do País. Questionado sobre o pedido de manifestantes, em frente ao Palácio dos Bandeirantes, na zona sul de São Paulo, para o governador falar da gravidade da falta de água, ele repetiu que o governo paulista tem trabalhado há mais de um ano para mitigar os efeitos da estiagem.



Pelo menos uma coisa você não vai ter que estudar: como pagar.

Enfermagem:

R\$ 495,90*

Design, RTV:

R\$ 446,50*

Administração, Contabilidade, Economia e Publicidade:

R\$ 413,25*

50% de desconto para o ano de 2015 e **40%** até o final do curso.



Aqui tem

FIES

Use sua nota do ENEM

Processo Seletivo 2015 Vagas Remanescentes

www.oswaldocruz.br
Faculdades Oswaldo Cruz

Tel: (11) 3824-3600



Valores das mensalidades de 2015, com pagamento até o dia 1º de cada mês.

Diploma de Inglês em 5 meses Professores licenciados pela USP

Inscrições abertas para novas turmas no Projeto Inglês para São Paulo



Sánchez: "Saber Inglês valoriza o currículo, aumenta as oportunidades no mercado de trabalho"

Aprender Inglês com facilidade em pouco tempo é um desejo que se transforma em realidade para os alunos do Projeto Inglês para São Paulo, que comemora este ano o seu 16º aniversário.

"É um curso para todas as idades, tem diploma e utiliza um método exclusivo de aprendizado rápido com excelentes resultados comprovados na própria sala de aula" diz a

professora Sonia Sánchez, coordenadora pedagógica da escola e autora do livro "Aprender com Alegria e Prazer", entre outros.

"Abrimos turmas extras para atender aos interessados que não conseguiram se matricular nas turmas regulares, já que essas vagas se esgotaram nos primeiros dias de inscrição." completa a professora.

O curso é oferecido a **preços promocionais** em várias opções de horários: manhã, tarde ou noite, durante a semana e também aos sábados.

Complementando as aulas semanais de 2 horas sem intervalo o aluno conta com o plantão de dúvidas individual, uma aula particular opcional e gratuita.

"Os interessados devem reservar sua vaga o quanto antes", recomenda Sánchez. "É um curso muito concorrido. Só o fato de saber Inglês valoriza o currículo, aumenta as oportunidades no mercado de trabalho".

A localização é privilegiada, no coração da Av. Paulista, no Espaço Cultural da Igreja Imaculada Conceição,

à Av. Brigadeiro Luís Antônio, 2071, ao lado do Metrô Brigadeiro, com fácil condução e facilidade para estacionar.

Informações das 8 às 21h pelo tel.: 3286-0100 ou na secretaria da escola.

Projeto Inglês para São Paulo
Av. Brigadeiro Luís Antônio, 2071
(ao lado do Metrô Brigadeiro)
tel: 3286-0100

Nevasca nos EUA vai prejudicar 60 milhões

ESTADÃO CONTEÚDO - A tempestade de neve que se estende pelo nordeste dos EUA desde a segunda-feira prejudicou cerca de 20% da população do país, manteve trabalhadores e estudantes presos em casa, impediu a decolagem de milhares de voos e levou Nova Iorque a proibir o tráfego de veículos e fechar o metrô.

A nevasca pode afetar até 60 milhões de pessoas em quase 12 estados. Os governadores de seis estados da região, de New Jersey até o Maine, na fronteira com o Canadá, declararam situação de emergência extrema.

O Serviço Meteorológico Nacional (NWS, na sigla em inglês) alertou para uma "tempestade capaz de causar risco à vida", que poderia despejar até 75 centímetros de neve em partes da região, à velocidade de até quatro centímetros por hora. Os

ventos poderão ter rajadas de até 80 quilômetros por hora na área da cidade de Nova Iorque. O Serviço Nacional de Meteorologia disse que cerca de 5,5 centímetros de neve haviam caído no Central Park, em Manhattan, na madrugada de ontem e quase nove centímetros foram registrados em partes de Long Island.

Funcionários do NWS em Boston informaram que nesta terça houve rajadas de vento de até 110 quilômetros por hora no Nantucket Memorial Airport. "Por favor, fiquem em casa", disse o governador de New Jersey, Chris Christie, aos moradores. Ele também ordenou que apenas os funcionários públicos cujos serviços fossem essenciais comparecessem ao trabalho no estado de segunda-feira à tarde até hoje, no mínimo.

SETH WENG / ASSOCIATED PRESS / AE



NOVA INGLATERRA DEVE SER MAIS ATINGIDA

Milhares de pessoas que vivem ao longo da Costa Leste dos EUA se preparam para queda potencial de neve e ventos que podem atingir rajadas como se fossem verdadeiros furacões. Nova Inglaterra deve ser a região mais atingida pelos efeitos da nevasca.

Boston e Providence, em Rhode Island, devem registrar a mais alta queda de neve em toda região, algo em torno de 60 centímetros. Em Nova Iorque, quantidade de nevasca deve atingir uma altura de 25 centímetros no Central Park.



ANS - nº 30133-7

RECURSOS
PRÓPRIOS

Hospital Unimed Santa Helena e 5 CPAs - Centros de Procedimentos e Apoio

TODAS AS
ESPECIALIDADES

Mais de 2.300 médicos cooperados

DIVERSIDADE
DE PLANOS

Para qualquer perfil de cliente, um plano Unimed Paulista

GRANDE
ABRANGÊNCIA

Presente em 83% do território nacional

Unimed
Paulistana

OI SAÚDE
CORRETORA AUTORIZADA

Fale agora mesmo com seu corretor. Ligue:
3150-4060

Ataque a hotel de luxo na Líbia mata 9

ESTADÃO CONTEÚDO - Homens armados invadiram um hotel de luxo na capital da Líbia ontem, matando pelo menos quatro estrangeiros e cinco seguranças, informaram autoridades. Um carro-bomba também explodiu no estacionamento do hotel.

Mahmoud Hamza, comandante da Força Especial de Dissuasão, disse à emissora de televisão por assinatura al-Nabaa que a situação estava "sob controle", embora não pudesse confirmar o paradeiro dos invasores. Ele declarou também que quatro estrangeiros foram mortos, sem divulgar mais detalhes.

Outro agente de segurança havia declarado, anteriormente, que os homens haviam matado cinco seguranças e feito reféns, mas não deu detalhes sobre a identidade das pessoas.

Fidel apoia o reatamento com os EUA

ESTADÃO CONTEÚDO - Mais de um mês depois de Cuba tomar a decisão histórica de reatar relações diplomáticas com os Estados Unidos, o ex-presidente cubano Fidel Castro fez seu primeiro comentário sobre o assunto. Em carta escrita para uma entidade estudantil e lida na Universidade de Havana, Fidel manifestou apoio às negociações, embora tenha ressaltado que não confia na política norte-americana.

"Não tenho trocado nenhuma palavra com eles [norte-americanos], mas não rejeito uma solução pacífica para o conflito", disse o líder cubano. "Nós sempre defenderemos a cooperação e a amizade com todas as pessoas do mundo, incluindo nossos adversários políticos", acrescentou o ex-líder do governo cubano.

Juro do cheque especial chega a 200,6%

ESTADÃO CONTEÚDO - Apesar da inadimplência cair pela primeira vez em cinco meses, a escalada do juro cobrado pelos bancos no cheque especial continua. E a alta vai na contramão da média dos demais empréstimos para o consumidor, cujas taxas registraram

queda em dezembro.

A taxa média cobrada no especial em dezembro de 2014 chegou a 200,6% ao ano - um aumento de 9 pontos percentuais ante novembro, quando estava em 191,6% ao ano.

Com isso, o juro médio do cheque especial registrado em dezembro foi o maior em quase 15 anos. Em fevereiro de 1999, era de 204,3%. A taxa básica de juros, a Selic, referência para a definição dos demais juros ofertados no mercado, era de 25% ao ano em fevereiro de 1999. Em dezembro passado, marcava 11,75% ao ano.

É comum o consumidor não perceber que “caiu” no cheque especial, pois já tem limite pré-aprovado pelo banco para usar sempre que sua conta fica no vermelho. “Muitas pessoas ainda excedem o próprio limite do cheque especial. E às vezes banco aprova novos limites sem a autorização do consumidor”, diz a supervisora de assuntos financeiros do Procon-SP, Renata Reis.

Apesar da alta contínua do cheque especial, outros tipos de empréstimo para a pessoa física registraram juros menores para o consumidor.

Juro médio com especial é o maior registrado nos últimos 15 anos

Falta de informação do banco pode favorecer os clientes

Se for verificado que o cliente foi mal informado sobre as condições e custos do empréstimo via cheque especial, o Procon pode pedir uma conciliação entre consumidor e instituição financeira. O resultado

pode ser o estorno das taxas cobradas pelo banco.

É imprescindível entender como funciona a cobrança das taxas e sempre analisar o extrato da conta corrente, recomenda Renata Reis, do Procon-SP. Além

disso, se o consumidor constantemente “cai” no limite do cheque especial, o ideal é avaliar se vale a pena fazer um empréstimo mais barato, como uma linha de crédito consignado ou até mesmo pessoal.

INADIMPLÊNCIA TEM QUEDA

A inadimplência do cheque especial, por outro lado, registrou a primeira queda desde junho do ano passado. Em dezembro, foi de 9%, contra 11% em novembro. O dado se refere aos pagamentos com mais de 90 dias de atraso em pelo menos uma parcela.

IMPLANTES DENTÁRIOS

Estamos selecionando pacientes interessados em tratamento para colocação de implantes dentários, para serem atendidos em nosso curso.

Local da triagem com fácil acesso ao metrô.



Informações e inscrições para triagem*

Pelo telefone **(11) 4306-0678**

Av. Gal. Ataliba Leonel, 2.779

Responsável técnico: Dr. Geraldo Leonel Alves Jr.
CRO 40.982 - CRO Clínica: 6374



*Se possível levar radiografia panorâmica no dia da triagem.

Pronto para morar

Studios de 24,67 a 105,23 m²

VIVA NO CORAÇÃO DE SP

Av. Ipiranga

Av. São João

Av. Ipiranga, 895 • (19) 99632.0995
secretaria.vendas@hmengeharia.com.br

INTERMEDIÇÃO IMOBILIÁRIA REALIZAÇÃO:

VANGUARD IPIRANGA

Grandes Promoções no mês de Janeiro!

**Os melhores planos
estão aqui!
My Life 20 anos
Profissionalismo e
seriedade a sua disposição**



**GRANDE PROMOÇÃO
PARA PLANOS:
INDIVIDUAL E FAMILIAR**

Unimed
Paulistana

ANS Nº 30133-7

**últimos Dias!
Você não pode perder...**



Ligue e
confira

4081-8181



ESCOLHA O PROGRAMA DE ATIVIDADES DE SUA PREFERÊNCIA:



QUADRA



GINÁSTICA



AQUÁTICO



MUSCULAÇÃO



TOP

E GANHE BÔNUS DE OUTRAS ATIVIDADES ADICIONAIS!



CARTÃO FIDELIDADE
DIVERSAS VANTAGENS E DESCONTOS
NA PROGRAMAÇÃO DE PAGAMENTOS.

Todo(a) associado(a) é um investidor social!

Os 20 pontos de Assistência e Desenvolvimento Social, que atendem gratuitamente a mais de 10 mil pessoas/ano, são mantidos graças à utilização de parte dos valores arrecadados das manutenções mensais de nosso Quadro Associativo.

12 UNIDADES ESPORTIVAS

11 3138 3000

www.acmsaopaulo.org



/acmsaopaulo



acmsaopaulo



**METRÔ
NEWS**

a gente circula com você

Para anunciar ligue:

2475-7810

CAJUÍSTICAS



LUÍS ALBERTO CAJÚ

cajujornalista@gmail.com

Replay

Esta nota repercutiu muito quando abordei esse assunto aqui. Você quer criar um filho(a) bandido(a)? Eis a receita: dê tudo a ele(a). Nunca faça nenhuma crítica. Jamais deixe que lave o prato e o copo após almoço ou jantar. Satisfaça todos seus caprichos, mesmo os mais absurdos. Nunca preste atenção ou consulte as ligações feitas ou recebidas no seu celular. Também fique distante do tablet ou computador dele. Enfim, o trate igual copo de cristal, mostrando que em casa você é o esposo, servem de tapete, sem abrir a boca para qualquer bronca. Na maioridade, seu filho(a) vai achar que o mundo é parecido com sua casa, sem regras. Ficarão decepcionado e poderá mergulhar na criminalidade...

Descaso

Desde o final de 2013 mostrei o quanto nossa cidade é tratada com descaso. Buracos existem. Na periferia é difícil calcular qual bairro ganha a taça queijo suíço. O sofrimento fica por conta dos motoristas, principalmente de ônibus. Exemplo disso ocorre na Rua Dr. Rafael de Barros, 625, Paraíso, Zona Sul, onde uma cratera de dois metros quadrados completou duas semanas. Detalhe: ela fica a poucos quarteirões da residência do prefeito Haddad...

Carnaval

Por incrível que pareça, nos últimos anos os sambas enredos perderam a beleza. Não têm mais a pegada das décadas de 70 e 80. Exemplo disso é o inesquecível "Foi um rio que passou em minha vida", escrito por Paulinho da Viola para a Portela em 1969. E o que dizer de "No reino das sete cidades", da Rosas de Ouro, de 1975, obra-prima de Zeca da Casa Verde? Naquela época, as lindas meninas da comunidade eram destaques nos carros alegóricos. Bem diferente de hoje...

Omissão

Nos livros de história, quando se fala dos terríveis campos de concentração, onde morreram milhões de judeus, são omitidas informações a respeito do Exército Vermelho, da extinta União Soviética, verdadeira máquina de guerra que contribuiu para eliminar o nazismo. Foram os soldados dessa força que ajudaram derrotar Hitler, e libertar o campo de extermínio de Auschwitz na Polônia. Os aliados contribuíram para o fim do conflito, mas sem os russos o mundo poderia estar mergulhado no nazismo...

Final

Caro leitor, para você que me acompanhou de 2008 a 2010 e de 2013 até agora, essa é a última coluna que publico aqui no Metrô News. Neste espaço coloquei questões importantes para nossa cidade. Recebi diversas denúncias, sobre locais abandonados. Alguns leitores me surpreenderam pela fidelidade. É o caso da dentista Ingrid e sua mãe, que acompanharam essa coluna durante todos esses meses. A todos vocês fica meu agradecimento. Para não perder o bonde da história transformei essa coluna num blog (www.cajuisticas.blogspot.com.br).

Fiquem com Deus e nunca se esqueçam: em terra de cego, quem tem um olho enxerga tudo!!!

Comércio criará 35,5 mil vagas durante o verão

WELLINGTON ALVES - Estimativa da Confederação Nacional do Comércio de Bens, Serviços e Turismo (CNC) aponta que devem ser criados 35,5 mil empregos temporários no setor de turismo até o fim do verão, em março. A maioria das vagas, contudo, deve ficar nas cidades turísticas. Em São Paulo, a concentração deve ficar no litoral.

O crescimento de vagas deve ser de 1,1% em relação ao ano passado. Já os salários devem ficar por volta de R\$ 1.150, com alta de 3,6% em comparação a 2014. Das vagas a serem criadas, 18,9 mil devem ser em bares e restaurantes, seguido de 10,9 mil de hospedagem e 2,8 mil em transportes. O res-

tante, 2,9 mil, serão destinadas para os demais setores. Já a melhor remuneração fica com os transportes: média mensal de R\$ 1.561.

Com grandes eventos no verão, como o aniversário da cidade e o desfile de Carnaval, São Paulo deve criar vagas também neste verão. O estudo da CNC, contudo, não inclui dados por municípios. De acordo com o economista Fábio Bentes, o momento ruim da economia reflete a baixa expectativa de crescimento do turismo. "O turismo internacional ficou caro, então fortaleceu o turismo local, mas muitas famílias sacrificam esse gasto por não ser essencial."

LUCAS DANTAS



SETOR DEVE TER BAIXAS

Após ter grande desempenho no balanço de empregos, o setor do comércio pode ter quedas significativas neste primeiro semestre. O economista Fábio Bentes acredita que a população está pressionada pelos gastos do início do ano e pelo aumento dos impostos pelo governo federal. "Em algum momento vai melhorar, mas não sabemos quando." Segundo o Ministério do Trabalho, o comércio criou 180.814 vagas no País em 2014.

Bancos cortaram 5 mil empregos

Enquanto os setores de comércio e serviços ainda têm alta nos empregos, o setor financeiro sofre com os efeitos da crise econômica. Pesquisa de Emprego Bancário (PEB), divulgada na segunda pela Confederação Nacional dos Trabalhadores do Ramo Financeiro (Contraf), revelou que houve redução de 5 mil empregos no setor em 2014.

A situação só não foi pior porque a Caixa Econômica Federal criou 2,6 mil vagas no ano passado. Foi a única instituição financeira na contramão do mercado. Só em São Paulo foram realizados 1.847 cortes.

Os demitidos tinham salários, em média, de R\$ 5.338,12. Já os novos contratados aceitavam uma remuneração de R\$ 3.374,99, segundo a Contraf.

VESTIBULAR

1º SEMESTRE 2015

Qualidade de ensino que não custa mais!



Cursos de Graduação Presenciais

Inscrições abertas!

Confira novos valores de mensalidades.

SIGA-NOS



GRADUAÇÃO

CURSO	VALOR*	
	Manhã	Noite
• Administração	R\$ 359,00	R\$ 379,00
• Biomedicina	R\$ 439,00	R\$ 528,00
• Ciências Biológicas (Bacharelado/Licenciatura)	R\$ 318,00	R\$ 408,00
• Ciências Contábeis	R\$ 458,00	R\$ 478,00
• Direito	R\$ 369,00	R\$ 379,00
• Educação Física (Bacharelado/Licenciatura)	R\$ 338,00	R\$ 348,00
• Enfermagem	R\$ 462,00	R\$ 515,00
• Engenharia Ambiental	R\$ 425,00	R\$ 568,00
• Engenharia Civil NOVO	R\$ 425,00	R\$ 568,00
• Engenharia de Produção	R\$ 508,00	R\$ 508,00
• Engenharia Química NOVO	R\$ 508,00	R\$ 508,00
• Farmácia	R\$ 511,00	R\$ 618,00
• Fisioterapia	R\$ 400,00	R\$ 515,00
• Geografia (Licenciatura)	R\$ 288,00	R\$ 288,00
• História (Licenciatura)	R\$ 288,00	R\$ 288,00
• Jornalismo	-	R\$ 433,00
• Letras - Português/Inglês (Licenciatura)	R\$ 288,00	R\$ 288,00
• Medicina Veterinária	R\$ 1.300,00	R\$ 1.300,00
• Odontologia	R\$ 945,00	R\$ 945,00
• Pedagogia (Licenciatura)	R\$ 340,00	R\$ 340,00
• Psicologia	R\$ 408,00	R\$ 478,00
• Publicidade e Propaganda	-	R\$ 498,00
• Química (Bacharelado/Licenciatura) NOVO	-	R\$ 430,00
• Rádio e TV	-	R\$ 498,00
• Serviço Social	R\$ 408,00	R\$ 428,00
• Sistemas de Informação	-	R\$ 478,00

GRADUAÇÃO TECNOLÓGICA

CURSO	VALOR*	
	Manhã	Noite
• Comércio Exterior	R\$ 330,00	R\$ 350,00
• Comunicação Institucional NOVO	-	R\$ 350,00
• Estética e Cosmética	R\$ 456,00	R\$ 560,00
• Gestão Ambiental	R\$ 330,00	R\$ 350,00
• Gestão Comercial	R\$ 330,00	R\$ 350,00
• Gestão da Qualidade	R\$ 330,00	R\$ 350,00
• Gestão da Tec. da Informação NOVO	-	R\$ 409,00
• Gestão de Recursos Humanos	R\$ 330,00	R\$ 350,00
• Gestão Financeira	R\$ 330,00	R\$ 350,00
• Logística	R\$ 330,00	R\$ 350,00
• Marketing	R\$ 330,00	R\$ 350,00
• Processos Gerenciais NOVO	-	R\$ 409,00
• Produção Publicitária NOVO	-	R\$ 498,00
• Segurança no Trabalho	R\$ 330,00	R\$ 350,00

Consulte também os cursos a distância.

0800.1717.96
www.unisa.br

unisa
Universidade de Santo Amaro

* Consulte as condições no site www.unisa.br

Brasileiro diz que sofreu racismo

ESTADÃO CONTEÚDO - O empate da Seleção Brasileira por o a o com o Uruguai, na noite de segunda-feira, em Montevideu, pela primeira rodada do hexagonal final do Campeonato Sul-Americano Sub-20, acabou ficando marcado pela acusação do meia Marcos Guilherme de que foi alvo de racismo de um adversário.

“O cara me chamou cinco vezes de macaco. Isso não pode acontecer”, afirmou, citando o camisa 7 da seleção uruguaia, Facundo Castro,

como autor das injúrias. “Vamos levar isso à frente. Vários fatos que ocorreram, com Aranha, Tinga, Arouca, e ninguém toma providência. Espero que alguém faça algo sobre o assunto”, disse o jogador.

Em entrevista coletiva, o técnico Alexandre Gallo reiterou a acusação de Marcos Guilherme, jogador do Atlético Paranaense. “Estamos muito chocados com isso. Todos somos de uma raça só. Nossos jogadores ficaram muito chocados com tudo isso”, disse.

MATILDE CAMPODONICO / ASSOCIATED PRESS / AE



No chão - Marcos Guilherme sente entrada violenta do adversário

Melo vai à semifinal em Melbourne

ESTADÃO CONTEÚDO - Representado por Marcelo Melo, o Brasil segue vivo na chave masculina de duplas do Aberto da Austrália. Ao lado do croata Ivan Dodig, ele avançou à semifinal ao passar pelo bielo-russo Max Mirnyi e o espanhol Feliciano López por 2 sets a 1, com parciais de 6/0, 3/6 e 7/6 (7/4).

Mesmo que caíam na semifinal, Melo e Dodig já fizeram a melhor campanha da dupla na Austrália, mas eles sonham com mais. Agora, duelarão com os franceses Pierre-Hughes Herbert e Nicolas Mahut, que eliminaram os cabeças de chave número 2 Julien Benneteau e Edouard Roger-Vasselin, também da França, por 2 sets a 1, com parciais de 7/6 (7/5), 3/6 e 6/3.

Depois de se garantir na semifinal do torneio de duplas masculina, o brasileiro Marcelo Melo também avançou na chave de duplas mistas. Ao lado da eslovena Katarina Srebotnik, ele passou pelo australiano Luke Saville e a russa Daria Gavrilova por 2 sets a 0, com parciais de 6/3 e 6/2, e se classificou para as quartas de final.

Técnico Gallo pede punição bem dura

De acordo com Gallo, a comissão técnica da Seleção Brasileira sub-20 vai consultar o departamento jurídico da CBF para definir que ação adotará contra Facundo Castro. De antemão, porém, ele defendeu que o uruguaio receba uma punição pesada pela sua atitude.

“Vamos entrar em contato com nosso departamento jurídico para que tomem as medidas que a lei permite contra o racismo. Nós não suportamos isso, é algo muito mal para o futebol. O mundo do futebol está cansado dessas coisas. Não é bom. Eu tento tirar algo bom de tudo o que acontece, mas disso não tenho nada de bom para tirar. É algo ruim”, disse.

Brasil, Urugai, Paraguai e Colômbia, que empataram seus jogos por o a o, lideram a competição com apenas um ponto. Os quatro primeiros vão ao Mundial.

Sindicato dos Empregados em Estabelecimentos de Serviços de Saúde de São Paulo - SinSaudeSP



**SinSaudeSP na luta
contra o Câncer de Mama**



Autocuidado das Mamas

1. Conheça seu risco

- Converse com seus familiares para conhecer o histórico de doenças em sua família, especialmente sobre casos de câncer
- Converse com seu médico sobre a sua história de doenças e pergunte sobre o seu risco pessoal para câncer de mama

2. Faça exames de rotina

- Pergunte ao seu médico quais são os exames de rotina indicados para o seu caso e com que frequência devem ser realizados, se você tem risco aumentado para câncer de mama
- Faça uma mamografia a partir dos 40 anos caso seu risco esteja dentro da média
- Faça um exame clínico das mamas pelo menos a cada 3 anos iniciando aos 20 anos, e a cada ano a partir dos 40 anos de idade

3. Saiba o que é normal para você

- Consulte o seu médico se você notar qualquer uma dessas alterações da mama:

- Caroço, endurecimento ou engrossamento da mama ou axilas
- Inchaço, calor, vermelhidão ou escurecimento da mama
- Mudança de forma ou tamanho da mama
- Covinha ou enrugamento da pele
- Vermelhidão, coceira ou descamação no mamilo
- Inversão do mamilo e de outras regiões da mama
- Secreção repentina no mamilo
- Dor recente e persistente em alguma região

4. Faça escolhas de vida saudáveis

- Manter um peso saudável
- Adicionar exercícios à sua rotina
- Limitar a ingestão de álcool
- Limitar o uso de hormônios pós-menopausa
- Amamentar, se você puder

Saiba O Que é Normal Para Você

Os sinais de câncer de mama não são os mesmos para todas as mulheres. É importante saber como são os seus seios normalmente, olhar e sentir. Se você notar qualquer alteração, consulte o seu médico imediatamente.

Alterações que devem ser relatadas incluem:



Este conteúdo é de direitos autorais de 2011 Susan G. Komen for the Cure®. O uso de qualquer imagem ou publicação é autorizado apenas por escrito. Susan G. Komen for the Cure® é uma instituição sem fins lucrativos. © 2011 Susan G. Komen for the Cure®/Sociedade Brasileira de Câncer de Mama. Todos os direitos reservados.

Para mais informações:

Email: liao@sinsaude.org.br Site: www.sinsaude.org.br

Brasileiro fez até agora sua melhor campanha dentro do Aberto da Austrália, mas quer mais

IMPLANTE DENTAL
REALIZE SEU SONHO

**VAGAS
LIMITADAS**



O CIOD
Centro Integrado Odontológico
está selecionando pacientes que
necessitam de tratamento com
implantes dentários.



(11) 3459-3892
Rua Jovita, 192
Santana - SP

DIVULGAÇÃO



Elogios - Franceses dizem que americano é lenda viva do cinema

Sean Penn vai receber Oscar do cinema francês

ESTADÃO CONTEÚDO - O ator e diretor americano Sean Penn receberá o prêmio de honra na 40ª edição do César do cinema francês, em cerimônia realizada no dia 20/3, segundo a Academia Francesa de Cinema.

“Ator mítico, personalidade comprometida, diretor de exceção, Sean Penn é ícone à parte no cinema americano. Uma lenda”, declarou a Academia em um comunicado.

Penn, de 54 anos, foi premiado no Festival de Cannes de 1997 por sua interpretação em Loucos de Amor, dirigido por Nick Cassavetes. Anos depois, em 2008, o ator presidiu o júri do festival francês. O filme Sobre Meninos e Lobos, de Clint Eastwood, lhe rendeu seu primeiro Oscar de Melhor Ator em 2003, prêmio que voltou a receber em 2008 por dar

vida a um político comprometido com a causa homossexual em Milk, de Gus Van Sant.

O ator também tem na carreira um Urso de Prata de Melhor Ator do Festival de Berlim por Os Últimos Passos de um Homem, de Tim Robbins. Ganhou ainda a Taça Volpi de Veneza por À Beira do Caos, de Anthony Drazan, e 21 Gramas, de Alejandro Iñarritu.

“É um dos poucos atores que foram premiados nos três grandes festivais mundiais e a ter conseguido dois Oscar e um Globo de Ouro”, completou a Academia Francesa de Cinema, que destacou o trabalho de Sean Penn sob as ordens de diretores como Woody Allen, Terrence Malick, Brian de Palma, David Fincher, Sydney Pollack, Oliver Stone e Barry Levinson.

Adam Levine vai cantar no Oscar 2015

Confirmado! Uma das atrações musicais da cerimônia do Oscar deste ano é Adam Levine.

Ele vai subir ao palco da grande noite do cinema para cantar “Lost Stars” do filme “Begin Again”, que concorre na categoria de Canção Original.

Além de Adam, John Legend e Rita Ora também devem se apresentar na cerimônia, que acontece dia 22 de fevereiro.

DIVULGAÇÃO



Adam Levine confirma apresentação no Oscar



PROMOÇÃO

Operação Lava Jato

Na **Operação Lava Jato** você vai ter o seu carro lavado na faixa! Isso mesmo, a **Acqua Zero** vai lavar o seu carro de graça e com um detalhe importante...

Sem desperdício nenhum, utilizando a lavagem ecológica.

A Operação Lava Jato dessa semana (dia 29) acontece na **Av. Paulo Faccini em Guarulhos** em frente ao **Bosque Maia**, a partir do meio dia. Mas pra ganhar, tem que chegar com o volume do rádio bem alto nos **98.5 Metropolitana, yes!**

Agenda

✓ Hoje tem Pit Stop Wizard na Rua São João Clímaco X Rua São Silvestre – ABC das 15h às 17h.

✓ Siga a Metropolitana no Instagram e participe das promoções! @metropolitanafm

Conteúdo de inteira responsabilidade da Rádio Metropolitana FM

Grunge do L7 volta aos palcos

ESTADÃO CONTEÚDO - Uma das bandas contemporâneas favoritas de Kurt Cobain, o L7 anunciou, na tarde de ontem, dois shows por meio do seu site oficial - um na Espanha e um na França, em junho deste ano. Mais datas devem ser anunciadas nos próximos dias.

Em uma mensagem no site, a banda, um quarteto de mulheres com guitarras muito distorcidas e músicas assustadoras (no bom sentido), afirma que este-

ve surpresa, durante o ano passado, com todo o apoio demonstrado por fãs pelo Facebook. A página foi criada em 2014 para divulgar fotos de arquivos da banda e anunciar um documentário que está em fase de arrecadação de recursos via Kickstarter, e se tornou, de acordo com a banda, uma “fonte de entusiasmo”.

Atualmente, o L7 é Donita Sparks, Suzi Gardner, Jennifer Finch e Demetra Plakas. Ouça uma parte da

performance da banda no Brasil, no festival Hollywood Rock, em 1993 (dá para ver Kurt Cobain e Courtney Love num cantinho aproveitando o show).

Banda era uma das favoritas de Kurt Cobain e Courtney Love

SEXO & SAÚDE

UNIDADES EM SÃO PAULO - SANTO ANDRÉ - GUARULHOS - CAMPINAS

11 unidades: SP - RJ - DF - MG - PR - CE - BA

Problemas de Ereção?
Ejaculação Rápida?
Falta de Desejo?



Médico Resp.
Dr. Álvaro M. Cardoso
CRM 30737/SP

Lifemen[®]
Saúde Sexual Masculina
LIFEMEN.COM.BR

Não sofra com a falta de desejo, ejaculação precoce ou problemas de ereção. Retome sua vida sexual saudável e tenha mais felicidade e prazer na vida.

3003-0404

ATENDIMENTO DAS 7H ÀS 21H

ANS - nº 30133-7

Faça um plano de saúde que nunca tira férias.

RECURSOS PRÓPRIOS Hospital Unimed Santa Helena e 5 CPAs – Centros de Procedimentos e Apoio

TODAS AS ESPECIALIDADES Mais de 2.300 médicos cooperados

DIVERSIDADE DE PLANOS Para qualquer perfil de cliente, um plano Unimed Paulistana

GRANDE ABRANGÊNCIA Presente em 83% do território nacional

Unimed
Paulistana

Fale agora mesmo com seu corretor. Ligue: **3511-7272**

PUBLIC BROKER
GESTÃO DE BENEFÍCIOS E SEGUROS

Prefeitura quer arena multiuso perto do Anhembi

ESTADÃO CONTEÚDO - A Prefeitura de São Paulo lançou ontem um edital de chamamento público para receber propostas de empresas interessadas em construir uma arena multiuso nas dependências do Anhembi, na zona norte da capital paulista.

A intenção da administração Haddad é construir uma arena com capacidade para 20 mil pessoas, em uma área de 21,6 mil m², tanto para eventos esportivos quanto para shows. O espaço ficaria na esquina da Marginal do Tietê com a Rua Professor Milton Rodrigues, onde hoje há prédios administrativos da São Paulo Turismo (SPTuris), próximo à concentração do Sambódromo.

Segundo o prefeito Fernando Haddad (PT), a ideia surgiu do próprio setor privado, após a empresa Time For Fun apresentar um projeto semelhante à administração municipal, orçado em R\$ 140 milhões. “A nossa



Prefeito - Diz que margens do Tietê são o futuro da cidade

avaliação é que a área está sendo subutilizada. As margens do Rio Tietê serão o cartão postal definitivo, é lá que a cidade vai se reestruturar”, afirmou.

ATÉ 15 DIAS

Após a publicação do edital, as empresas vão ter até 15 dias para oficializar interesse. Depois, os concorrentes terão de encaminhar estudos preliminares de engenharia e arquitetura, além de viabilidade técnica, operacional, financeira e econômica e estudos jurídicos.

Aos 74, morre a filha de Vinicius de Moraes

ESTADÃO CONTEÚDO - Morreu na manhã de ontem, aos 74 anos, a filha mais velha do poeta e compositor Vinicius de Moraes, Suzana de Moraes. Ela havia trabalhado como atriz de filmes e novelas, e produtora de cinema. Bruno Nahoum, oncologista que a acompanhava, disse que ela estava internada na Clínica São Vicente, no Rio, desde o dia 5, e que tinha câncer de útero havia alguns anos.

Ela trabalhava pela divulgação do legado de Vinicius e foi produtora do bem-sucedido documentário de Miguel Faria Jr sobre o compositor, de 2005. Filha da primeira de suas nove mulheres, Beatriz (Tati) de Moraes, Suzana era casada havia quase 30 anos com a cantora Adriana



Suzana - Sempre fez questão de divulgar a obra do seu pai

Calcanhotto. Adriana, muito discreta sobre sua vida particular, chegou a comentar o estado de saúde dela em participação televisiva no ano passado, dizendo que lhe dava “muita força diariamente”. As duas oficializaram a união civil em 2010.

CARNAVAL 2015

VIA 101
ESQUENTA
NA CHOPPERIA DO VIA

DIAS 24 E 31 SÁBADOS
24hs

NOVO VIA 101
A MELHOR BALADA DO ABC

DIRETO DO CEARÁ

KABARÉ DE LUXO

e mais... A MAIOR SENSÇÃO DO SERTANEJO UNIVERSITÁRIO!

LÉO KASTRO & AILTON
e muito mais atrações ao vivo!

VIA 101

INF.: 4545-0900
RUA GUIDO MONTEGGIA, 150 - CENTRO - MAUÁ

www.via101.com.br

ELAS NÃO PAGAM ATÉ MEIA NOITE

AO LADO DA ESTAÇÃO DE MAUÁ

ALINE NINFETA

compl. liberal s/ frescura a partir R\$ 20 Tatuapé 2941-1853

ALÔ DELICIA

Bate Papo erótico, c/ lindas gatas. F: 0911 17 7878-6766

AMANDA RAINHA

Do anl, orl molhad. sem fresc. Ac. cartões 3333-3460 Mt. Rep.

AMELHOR TATUAPÉ

Tx a partir \$22, garotas liberadas p/ satisfazer c/ prazer 2227-2211

ANALY FOGOSA

Gul. no orl/ anl td. posic. atv/ pass Mt. Sta. Cruz 5084-0947

ANITA + AMIGAS

Faço tudo s/ fresc. R. Dr. Zuquim, 422 Mt. Santana. 2959-3861 (tim) 94983-2219

ANITA E AMIGAS

Atend. c/ carinho, a partir R\$ 20 Mt. V. Mariana 5083-5972

ATENÇÃO HOMENS

gatas feras sexo, tx R\$ 20, 1 cerveja grátis. R. Dr. Olavo Egídio, 482 Santana 2979-3920

BARBARA+AMIGAS

Oral é meu fraco, anal é meu forte. tx 30, Av. Jabaquara, 2.604 Mt S. Judas. 2362-8122

BIANCA MESTIÇA R\$ 25

Afrodita compl. ac. cartões 3101-0901 Mto Liberdade

BIANCA SAFADINHA

+3 amigas R Soares de Avelar 142 Metrô S. Judas 5812-2248

BRUNO G. P. 24H

Realizo fantasia só p/ mulher, sigilo total, h/,m/r. F: 95273-7088

CACAU INICIANTE

Carinhosa ótima massagem + amig 5581-0402 Metrô Saúde

CAROL INICIANTE

Linda na flor da idade. Guaiaúna 419 Mt. Penha 2092-2945

CASA LARANJA

Nova equipe garotas 9/20hs R. Ezequiel Freire 565 Santana 2283-4617

CLUB DE SWING

www.innerclub.com.br dançeteria shows reservados labirinto cinema, adeptos/ inic. Al. dos Pamaris 160 Moema 5531-4067

CRIS E PAOLA

dupla Lib. a partir \$ 30 R. Domingos de Moraes 259 Mt. Ana Rosa 3283-1411

CRIS LOIRA R\$ 25

Potranca deliciosa ac. cartões 3101-0901 Mt. Liberdade

DANI LOIRA GULOSA

Chup até última gota anl orl s/ fresc 3715-7774 República

GABI MESTIÇA R\$ 25

Afrodita at. ele/ela. ac. cartões 3101-0901 Mto Liberdade

HELENA PARANAENSE

47a. Linda Loira, belo Bbum Anl. p/ todo orl, molh. 3445-1517 República

LEANDRO DOTADO

Atend. casais/ mulheres 24h local/ domicílio. 98390-4588

LUANA CAVALONA

Orl anl s/fresc Av São João 563 2º apto 202 República 3424-5793

MALACHAI

Ativo e Passivo ! (11) 2872 2491

MEL 24A 96483-6060

sexy linda de corpo e rosto universitária atendo sozinha

MICHELE DELÍCIA

R\$ 30/1h orl até fim lingua e dedos atrevidos atv c/ acess. Anl p/ todos 3715-2183 Anhangabaú

MILENA NINFETA

Mary magra, Anl p/ todos chup. s/ camis. 2093-1177 M. Carrão

NATALIA SAPECA

chup. s/ camis - Cris mestiça Anl de 4. F: 2082-2050 Penha

NICOLE SEIOS FARTOS

22a orl gostoso e anl delicioso 5084-2208 px. Mt. Vl. Mariana

NICOLE TRAVESTI

Loiraça marca de biquini \$30, p/1h 3487-0918 Mt República

NOVO VINTÃO

Lindas gatas, a melhor casa privê do Largo Treze. Sto. Amaro. Ac. cartões 5521-2082

PRIVÊ 103 - 24HS \$ 25

Japonesas/ loiras/ morenas ac. cartões 3101-0901 Mto Liberdade

PROIBIDA 288

privê com lindas garotas liberadas. a melhor casa da região. 2578-8907 Mt. Conceição

RENATINHA TRAVESTI

Jato espetacular 19a dot. 23cm 3431-9745 Mt. República

TAINÁ TRAVESTI

Bem feminina venha conferir e surpreenda-se 2868-1466

VIVIAN TRAVESTI

Loira dotada at. sozinha Metrô Luz. 3495-4962/ 4108-4919

ZUQUIM 53-

Musas completas liberadas s/ fresc, anl, orl, vag. 2959-1834/ 2283-2195 Mt. Santana

Telemensagens**TELEMENSAGEM**

A emoção p/ toda ocasião. Música escolha/ reação. 2742-7603

TELEMENSAGEM 24H

Amor/ emoção c/ reação, enviamos cd 2687-1169/ 2023-0820

VEÍCULOS**Carros****DUSTER DYNAMIQUE**

2013. Preta, 1,6, completa. Km 37.000. Impecável. F: 95827-1303

PNEUS MEIA VIDA

Nacionais, Pirelli, Firestone, Goodyear, carros, Pick ups e utilitários aro 13 ao 17. Todas medidas. Bom preço. 7724-1871/ 7724-5681 www.pescapneus.com.br

PROMOÇÃO

Só anda a pé quem quer! Seu auto a partir de R\$ 427,00 mensais s/ juros. Ligue: (11) 3883-3474 / (11) 94261-5521 Vivo

Serviços**COMPRA/VENDE**

Ouro - prata - brilhante, cauteles - antiguidade, consertos. Fone 3255-2272 espinely@espinely.com.br

Telefones**VENDE-SE LINHA**

Tel. c/ internet, mesmo c/ restrição. 2285-5435/ 2773-8573

METRÔ NEWS CLASSIFICADOS 2475-7810
a gente circula com você

Indicador Profissioan**ADVOGADO TRABALHISTA**

Empregados sem registro, grávidas dispensadas (mesmo em experiência), cooperados, Pjs, forçados a pedir demissão, justa causa, querem sair da empresa sem perder os direitos.

Orientações e cálculos pelos telefones:

3149-3175 (fixo), 96425-3632 (Tim), 95766-8062 (Oi), 99811-3018 (Vivo), 99232-0581 (Claro). Doutor Augusto

Cursos**Implante Dentário**

Curso de aperfeiçoamento em implantes está cadastrando pacientes para tratamento.

CONTATO

METRÔ STA. CRUZ

3531-7775

Responsáveis: Dr. Ricardo Jugdar CRO-SP 29544
técnicos: Dr. Pedro Pita CRO-SP 20793

METRÔ NEWS CLASSIFICADOS mini 800 2475-7810

Cursos

Colégio **RODRIGUES ALVES** 49 anos Formando Cidadãos

SUPLETIVO (Manhã e Noite)
EDUCAÇÃO DE JOVENS E ADULTOS
CERTIFICAÇÃO NA PRÓPRIA ESCOLA TURMAS DE FEVEREIRO/2015
(11) 5571-6121 / 5579-1388
R. Domingos de Moraes, 787 (Metrô Ana Rosa) - www.colegiorodriguesalves.com.br

Saúde

Odonto Premium
Especialista em Ortodontia
Clínica geral/Estética/Clareamento/Implante/Protese

APARELHO GRATUITO

Documento ortodôntico gratuito. Tratamentos a baixo custo em até **12x no cartão.** Realizando o tratamento de ortodontia ainda **ganha** pacote mensal de profilaxia + fluor.

Com mais de **20 anos** de experiência. Tratamento com especialistas. Clínica moderna. Ligue e se informe!

Fone: 5579-2245 - e-mail: odontopremium@ig.com.br
Rua Domingos de Moraes, 1061 cj: 93 Vila Mariana - CEP:04009-002 (entre metrô Ana Rosa e Vila Mariana)

Empregos

FOLHA METROPOLITANA

Estamos selecionando:

METRÔ NEWS

OPERADOR(A) TELEMARKETING
Com experiência, usuário de informática.

Enviar CV. para o e-mail: solange.rh@folhametro.com.br

Gastronomia

CASA PORTUGUESA
Restaurante

Rei do Bacalhau

Rua Marcelino Petito, 31 - Picanço - Guarulhos - SP
www.casaportuguesarestaurante.com.br **2452-3344**

Carrefour

Faz a conta. Faz Carrefour.



Quer pagar menos neste verão?
Faz Carrefour.



Ofertas válidas de 28/1 a 1/2



Mini Wafer
Passatempo
sabores - 20g

Faz por apenas

0,65
cada



Wafer Nestlé
sabores - 110g

Faz por apenas

2,49
cada



Biscoito
Nesfit
sabores - 200g

Faz por apenas

2,89
cada



Minitortinhas
Nestlé
sabores - 140g

Faz por apenas

2,25
cada



Biscoito
Recheado
Passatempo
sabores - 140g

Faz por apenas

1,65
cada

Biscoito Bono ou
Negresco
140g

Faz mais por menos

LEVE 4 PAGUE 3

Comprando 1 unid. pague **1,99**

Levando 4 unids. cada uma sai por

1,49



Biscoito
Recheado
Classic
Nestlé
sabores - 140g

Faz por apenas

2,59
cada



Biscoito de
Bolso Nestlé
sabores - 126g

Faz por apenas

2,89
cada



0800 724 2822

www.carrefour.com.br

Todos os dias, das 9h às 21h.

Informações ao Consumidor:

- As compras parceladas só serão válidas com o Cartão Carrefour.
- Os planos anunciados neste impresso só são válidos durante sua vigência.
- Formas de pagamento só as expressas ao lado de cada produto. Para demais planos, consulte taxa de juros e CET em um dos estandes credenciados ao Carrefour Soluções Financeiras em uma de nossas lojas.
- Compras parceladas c/ ou s/ juros serão lançadas diretamente na sua fatura mensal. Consulte seu limite na loja.
- O exercício de qualquer promoção ou cumprimento de qualquer oferta está vinculado à regularidade e pontualidade do cartão. O Cartão Carrefour cobra tarifa de anuidade. Consulte tabela vigente. Cadastro e limite sujeitos a aprovação e liberação posterior.

Ofertas válidas de 28/1 a 1/2/2015, para todas as lojas Carrefour de São Paulo-Capital e da Grande São Paulo. Garantimos a quantidade mínima de 10 (dez) unidades por loja. Os elementos utilizados para a produção das fotos deste anúncio são meramente ilustrativos. Consulte disponibilidade dos produtos nas lojas.



Preserve a natureza e mantenha a cidade limpa; recicle, colabore, não jogue este impresso em via pública.

UNG é campeã em formação de professores ao Estado

WELLINGTON ALVES - Os professores formados na Universidade Guarulhos (UNG) são maioria na rede de Ensino Fundamental do governo estadual. Estimativas apontam que mais de 10 mil educadores atuam nas escolas estaduais como concursados ou temporários - 4,01% do total. Para efeito de comparação, a Universidade de São Paulo (USP), a maior do País, tem 2,57% de professores na rede.

O levantamento foi publicado pelo jornal *O Estado de S.Paulo* em dezembro de 2014. O ranking traz, depois da UNG, a Universidade Estadual Paulista (Unesp), com 3,78%, seguido da Universidade de Mogi das Cruzes (UMC), com 2,62%, e da Universidade Bandeirante de São Paulo (Uniban), com

2,59%. A USP é a quinta colocada.

A UNG formou 3,5 mil alunos nos cursos de licenciatura nos últimos cinco anos. A universidade oferece formação em artes visuais, ciências biológicas, educação física, letras, geografia, história, química, matemática e pedagogia. Destes, história, letras e geografia não vinham sendo oferecidos e retornaram neste semestre.

A reitora da UNG, Luciane Lúcio Pereira, afirmou que a formação de professores deve crescer nos próximos anos. "Buscamos alinhar os conteúdos desses cursos às demandas contemporâneas do mercado de trabalho, o que ajuda muito nos concursos públicos e na atuação em outras frentes voltadas a esses profissionais."

Vestibular da UNG segue com inscrições abertas

A Universidade Guarulhos (UNG), com campi em São Paulo, Guarulhos e Itaquaquecetuba, está com as inscrições abertas para o vestibular, que acontece neste final de semana, nos dias 31/01 e 01/02 - o candidato es-

colhe uma das datas. Os interessados podem se inscrever pelo site www.ung.br ou telefone 2475-8300.

O prazo encerra-se no dia 30. A taxa de inscrição de R\$ 20 será destinada a entidades assistenciais.



LUCAS DANTAS

SILVIO CESAR



Ranking
Pesquisa publicada em 2014 aponta a UNG como líder em formação de professores

Crescimento
Reitora da UNG, Luciane afirma que formação deve crescer ainda mais nos próximos anos

Bacharelados Unicastelo.

Vários cursos, uma grande escolha.



ACESSE UNICASTELO.COM.BR/VESTIBULAR



UNICASTELO
UNIVERSIDADE CAMILO CASTELO BRANCO

Vestibular 2015

Aqui tem FIES

ENEM COM 250 PONTOS É SÓ SE MATRICULAR

Desconto de 50% na matrícula

Vagas Limitadas!

Cursos nas áreas de:
Administração
Direito
Pedagogia
Publicidade e Propaganda
Recursos Humanos
Transporte Terrestre

UNIVERSIDADE ZUMBI DOS PALMARES
 SÃO PAULO - BRASIL

acesse: www.vestibularzumbi.com.br
 Central de atendimento: 11 33251000 ramais 123/124

Prouni vai oferecer mais de 65 mil bolsas em SP

DA REDAÇÃO - Iniciadas na segunda-feira, 26, as inscrições no Programa Universidade para Todos (Prouni) terminam amanhã. De acordo com Ministério da Educação (MEC), quase metade das vagas (48%) é oferecida na região Sudeste. No estado de São Paulo são 65.710 oportunidades.

Nesta edição, o Prouni oferece 213.113 bolsas de estudo em instituições privadas de educação superior. Deste total há 135.616 integrais e 77.497 parciais.

Para a inscrição o candidato precisa ter feito o Exame Nacional do Ensino Médio (Enem) de 2014, obtido no mínimo 450 pontos na média das provas, e não ter tirado zero na redação.

Para conseguir a bolsa integral é necessário comprovar renda bruta familiar, por pessoa, de até um salário mínimo (R\$ 788). Para bolsa

de 50%, a renda referência é de até três salários mínimos.

No momento da inscrição, será necessário informar o número de inscrição e a senha usados no Enem e o Cadastro de Pessoa Física (CPF). As inscrições são gratuitas e efetuadas pela internet na página do Prouni (<http://siteprouni.mec.gov.br>).

Os estudantes podem escolher até duas opções de curso, mas devem ficar atentos para a matrícula. Em caso de perda de senha, os candidatos conseguem recuperar o número pelo próprio portal.

Podem participar estudantes sem diploma de nível superior

Matrícula/Calouros/15

(mensalidade de janeiro/15) com desconto especial

R\$ 98,00

www.santarita.br

Novos cursos:
ENGENHARIA CIVIL
BIOMEDICINA

CURSOS COM AVALIAÇÃO POSITIVA NO MEC.

CURSOS DE GRADUAÇÃO

- Engenharia Civil
- Direito
- Administração
- Ciências Contábeis
- Pedagogia
- Enfermagem
- Biomedicina

SUPERIORES DE TECNOLOGIA (2 ANOS):

- Gestão de RH
- Gestão Financeira
- Logística
- Marketing

Processo Seletivo 2015
www.santarita.br
 Tel.: (11) 2241-0777

Bolsas de Estudo.
 Consulte no site os Programas de Bolsas da Santa Rita.

Com o **FIES** é possível.

Faculdade Santa Rita
 Próx. ao Metrô Tucuruvi

Sisu é alternativa para entrar em universidades

DA REDAÇÃO - As inscrições para o Sistema de Seleção Unificada (Sisu) foram feitas até as 23h59 do dia 22 no site sisu.mec.gov.br. Até o horário limite, o estudante poderia mudar a opção de curso e carreira inúmeras vezes. As notas de corte foram disponibilizadas no site do Sisu. Mas não se desespere, pode ser que consiga uma vaga ainda em uma segunda chamada – caso alguns aprovados em primeira chamada não façam suas matrículas.

Segundo o Ministério da

Educação (MEC), 2.791.334 candidatos se inscreveram para concorrer as 205.514 vagas de 5.631 cursos em universidades federais e institutos tecnológicos. O Sisu usa, para fazer a seleção para as vagas, as notas obtidas pelos candidatos no Exame Nacional do Ensino Médio (Enem) de 2014.

As notas de corte são atualizadas todas as madrugadas no site do Sisu e podem mudar até o fim do prazo de inscrições. O resultado da primeira chamada oficial foi disponibilizado nesta segunda-feira, 26. O prazo para participar da lista de espera segue até 6 de fevereiro.

Algumas vagas para cotistas podem ter concorrência maior, por isso é necessário monitorar. O sistema vai considerar a última inscrição validada pelo candidato.

São Judas abre inscrições para processo seletivo

DIVULGAÇÃO

DA REDAÇÃO - A Universidade São Judas Tadeu está com inscrições abertas para o vestibular, em todos os cursos, até o dia 31 de março. Os candidatos podem se inscrever pelo site www.vestibularsaojudas.com.br, gratuitamente. A data da prova é realizada em um dia agendado com os alunos.

Também é possível optar pela média obtida no Exame Nacional do Ensino Médio (Enem) dos anos de 2011, 2012, 2013 e 2014. O atendimento para os candidatos está disponível de segunda a sexta, das 9h às 20h30, nas unidades Mooca ou Butantã.

De acordo com o MEC, a São Judas é uma das cinco melhores instituições de ensino de São Paulo. “A cada avaliação, nossos indicadores avançam em qualidade acadêmica.



Ampliação - Universidade está com oito novos cursos de graduação

Temos professores, mestres e doutores com experiência profissional que agrega a formação dos estudantes”, disse o pró-reitor da universidade, Luís Antônio Baffile Leoni.

A São Judas inseriu oito novos cursos de graduação. São eles: biomedicina, enfermagem, veterinária, logística, marketing, processos gerenciais,

análise e desenvolvimento de sistemas e design de interiores. “Estamos satisfeitos com a procura dos novos cursos. Tem atingido nossas expectativas”, afirmou Leoni.

SERVIÇO

Vestibular Universidade São Judas Tadeu - Unidade Mooca - Rua Taquari, 546 - Mooca / Unidade Butantã - Avenida Vital Brasil, 1.000 - Butantã - Tel: (11) 2799-1677 - Inscrições gratuitas: www.vestibularsaojudas.com.br.

Prazo para participar da lista de espera segue até o dia 6 de fevereiro

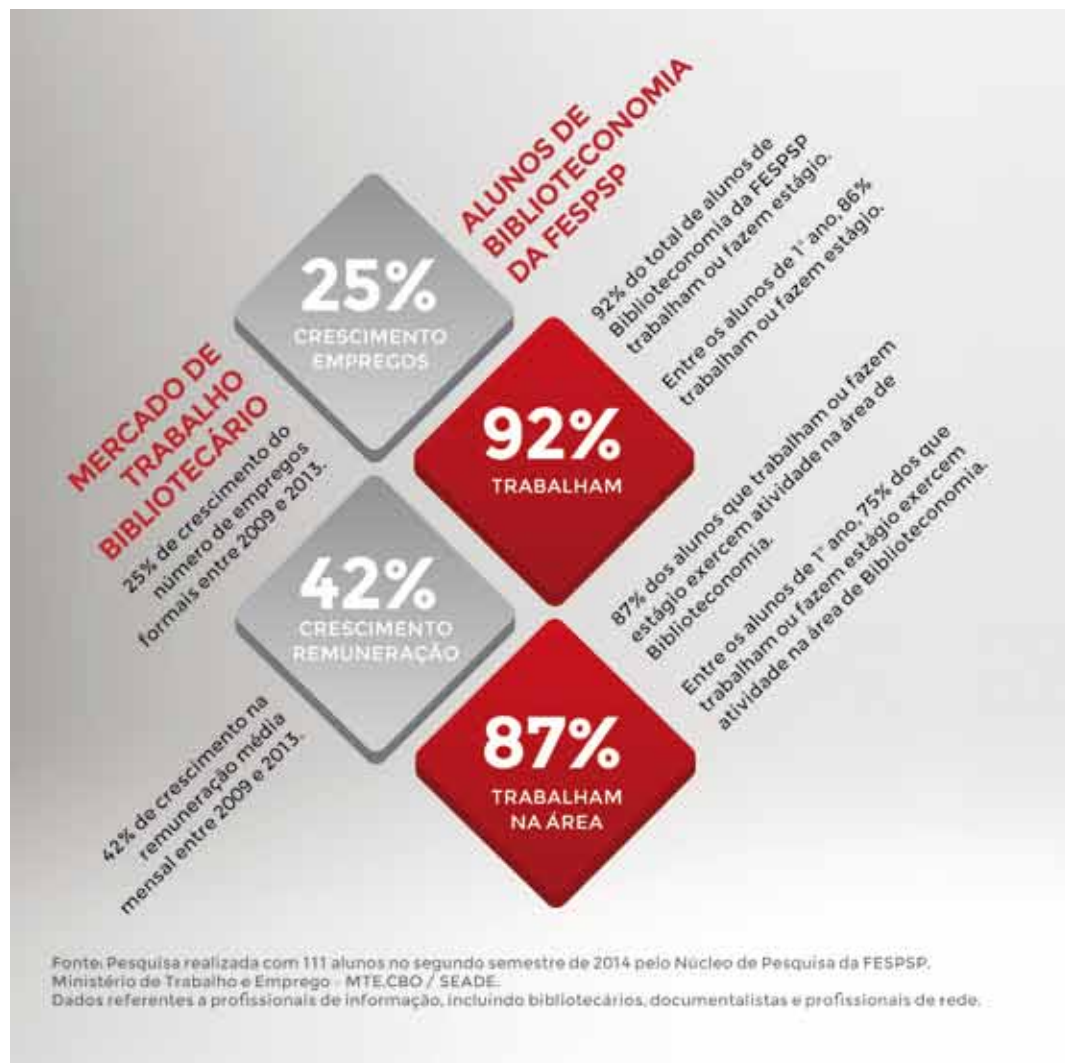

Fonte: Pesquisa realizada com 111 alunos no segundo semestre de 2014 pelo Núcleo de Pesquisa da FESPSP. Ministério de Trabalho e Emprego - MTE, CBO / SEADE. Dados referentes a profissionais de informação, incluindo bibliotecários, documentalistas e profissionais de rede.

QUESTIONE SUAS ESCOLHAS

— PROCESSO SELETIVO FESPSP 2015 —

ESCOLHA O CURSO QUE O MERCADO DE TRABALHO ESCOLHE.

BIBLIOTECONOMIA E CIÊNCIA DA INFORMAÇÃO.

↑ 56% ↓ 44%

37% COM IDADE ENTRE 16 E 29 ANOS

R\$ 4.927,00

REMUNERAÇÃO MÉDIA MENSAL

CONSULTE PROVA AGENDADA.

INSCREVA-SE JÁ: www.fespssp.org.br ou 0800 7777 800



Fundação Escola de Sociologia e Política de São Paulo. RECONHECIMENTO DESDE 1933

Rua General Jardim, 522 - Centro São Paulo (Metrô República)



Pensou em educação a distância, pensou
INSTITUTO UNIVERSAL BRASILEIRO
 EDUCAÇÃO DE JOVENS E ADULTOS A DISTÂNCIA
 Ensinando desde 1941

Faça já
 sua matrícula e
 estude em casa!



Supletivo Oficial do Ensino Fundamental e Médio

Aprovado e Credenciado pelo Conselho Estadual de Educação de São Paulo, com Certificado válido em todo território nacional, sendo o Exame Final Presencial realizado nas nossas unidades em São Paulo. Faça a sua matrícula e termine os seus estudos o quanto antes.

Cursos Técnicos

Aprovados e Credenciados pelo Conselho Estadual de Educação de São Paulo.

- **Transações Imobiliárias** Com direito à solicitação da Carteira Provisória no CRECI, e com o Diploma Oficial, adquira o Registro no CRECI.
- **Comércio** Torne-se um especialista apto a atuar nas áreas comerciais e de vendas.
- **Secretariado** Com direito ao registro no SRTE.
- **Secretaria Escolar** Qualificação para tratar de assuntos legais, burocráticos e organizacionais na área educacional do poder público e privado.



Cursos de Qualificação Profissional

São mais de 60 cursos com certificado de conclusão ao término.

- Mestre de Obras e Edificações
- Jardinação e Pisagismo
- Montagem e Manutenção de Computadores
- Banho e tosa
- Instalações Elétricas
- Bolos Decorados
- Caligrafia
- Agropecuária
- Corte e Costura
- Cozinheiro
- Chaveiro

Nossos cursos são de excelente qualidade e de fácil aprendizado. Estude em casa, tire suas dúvidas com os nossos professores. Os valores são acessíveis a todos. Comprove fazendo a sua matrícula em uma das opções abaixo:

Em nossa unidade de atendimento na:
 Av. Rio Branco, 781 - Sta Efigênia
 Rua Nova York, 927 - Brooklin

Ligando para:
(0xx15) 3363-8500

Acessando nosso site:
www.iub.com.br

Quer aumentar sua
 renda familiar?
 Venha para o
IUB
 e transforme
 sua vida!

Mais de 5 milhões de pessoas
 já fizeram nossos cursos

VÁ AO
PORTAL PROUNI.
INSCREVA-SE!

Inscrições para o Processo
 Seletivo do ProUni estão
 abertas até **AMANHÃ,**
Dia 29 de janeiro/15

Endereço do portal na internet:
prounialuno.mec.gov.br/

Processo
 Seletivo
 referente ao
 1º semestre/15

BOLSA de ESTUDO para o Ensino Superior!
 A Faculdade FINACI está com o

Projeto do
 Governo
 Federal

ProUni

PROGRAMA UNIVERSIDADE PARA TODOS

Cursos Oferecidos da Faculdade Finaci no ProUni:

- Superior de Tecnologia em **Segurança do Trabalho**
- Superior de Tecnologia em **Radiologia**

Outros Cursos da Faculdade Finaci:

- Superior de Tecnologia em **Gestão Hospitalar**
- Superior de Tecnologia em **Gestão de Recursos Humanos**



FINACI
 Faculdade de Tecnologia

Ótima
 localização
 e fácil
 acesso!

Ligue ou venha a Faculdade! - Tel.: 3326-0238 / 3053-4321
 Praça Pedro Lessa, 41 - Centro (3 min. Metrô São Bento, saída Anhangabaú)

www.inaci.com.br

www.facebook.com/inaci.finaci

A EXCELÊNCIA NA ÁREA
DA SAÚDE VOCÊ JÁ CONHECE,
VENHA CONHECER OS OUTROS
CURSOS DA UNICID.

Uma instituição
Educativa
Cruzeiro do Sul

TRANSFIRA-SE PARA A UNICID

**PEÇA SUA TRANSFERÊNCIA
E OBTENHA VANTAGENS EXCLUSIVAS.**

- 30% DE DESCONTO NA MATRÍCULA E NA MENSALIDADE.
- ISENÇÃO DA TAXA DE MATRÍCULA PARA ALUNOS QUE JÁ SE MATRICULARAM EM OUTRA INSTITUIÇÃO DE ENSINO.
- ELIMINE DISCIPLINAS EQUIVALENTES E FORME-SE EM MENOS TEMPO.

Atenção: a confirmação da matrícula está condicionada à disponibilidade de vagas para o curso/semestre de ingresso do interessado. Estas condições não se aplicam a transferências entre as Instituições do Cruzeiro do Sul Educacional.

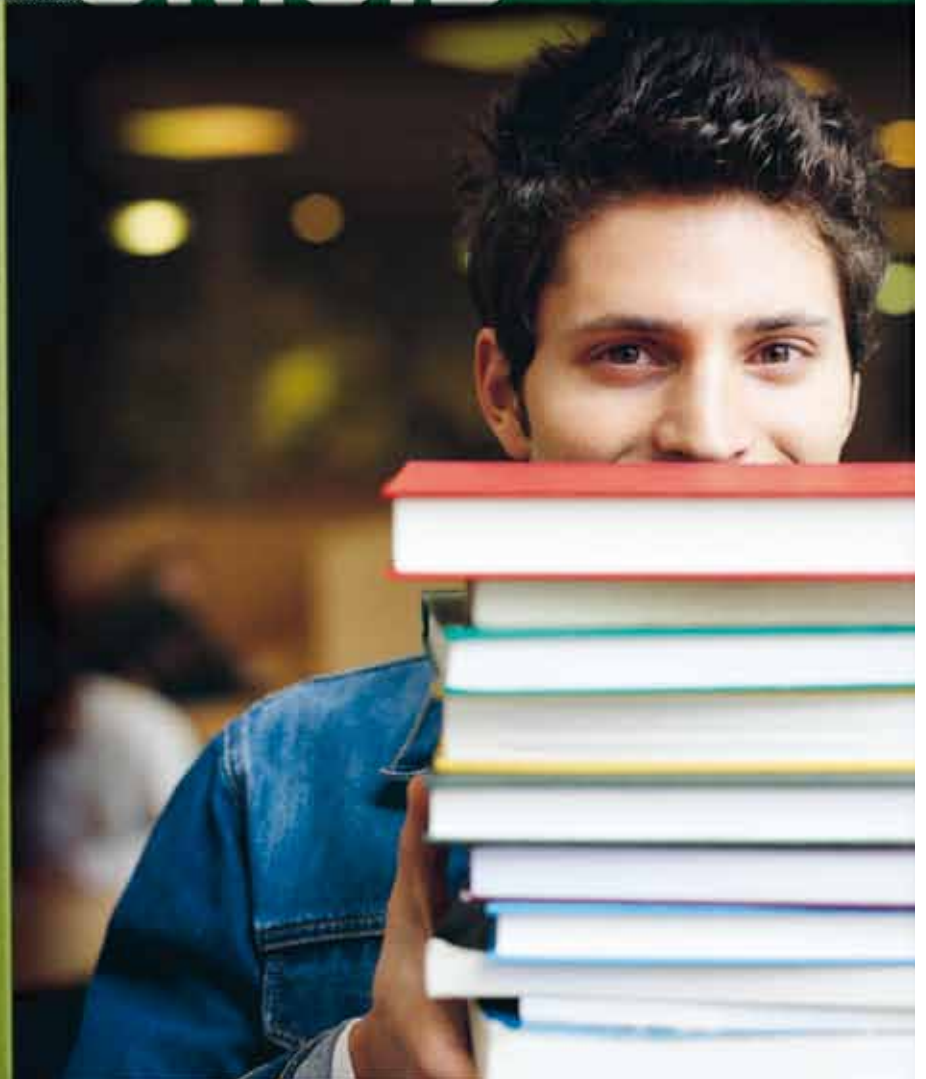

Você estuda agora e só
paga depois de formado.
Acesse
unicid.edu.br/fies

**A 100 metros
do metrô Carrão**



UNICID
Universidade
Cidade de S. Paulo

Referência na saúde. Formação para a vida.

3003-1189 • unicid.edu.br

UnG

VESTIBULAR

INSCRIÇÕES ABERTAS 2015

PELOS SEUS SONHOS.
PELA SUA CARREIRA.

CAMPUS GUARULHOS-CENTRO

GRADUAÇÃO	MANHÃ	NOITE
Administração e Urbanismo	449,00*	469,00*
Arquitetura e Urbanismo	640,00*	699,00*
Biomedicina	479,00*	561,00*
Ciência da Computação	393,00*	448,00*
Ciências Biológicas (Lic./Bac.)	349,00*	380,00*
Ciências Contábeis	399,00*	469,00*
Design Gráfico	469,00*	499,00*

GRADUAÇÃO TECNOLÓGICA	MANHÃ	NOITE
Comércio Exterior	349,00*	349,00*
Design de Interiores	349,00*	349,00*
Eventos	349,00*	349,00*
Fotografia	359,00*	359,00*
Gastronomia	789,00*	789,00*
Gestão Ambiental	359,00*	359,00*
Gestão Comercial	349,00*	349,00*

GRADUAÇÃO	MANHÃ	NOITE
Direito	599,00*	645,00*
Educação Física (Lic./Bac.)	427,00*	427,00*
Enfermagem	560,00*	560,00*
Farmácia	499,00*	520,00*
Fisioterapia	559,00*	579,00*
Jornalismo	459,00*	469,00*
Nutrição	515,00*	565,00*

GRADUAÇÃO TECNOLÓGICA	MANHÃ	NOITE
Gestão da Qualidade	349,00*	349,00*
Gestão Financeira	349,00*	349,00*
Hotelaria	349,00*	349,00*
Logística	349,00*	349,00*
Marketing	349,00*	349,00*
Produção Audiovisual	359,00*	359,00*

GRADUAÇÃO	MANHÃ	NOITE
Odontologia	1.020,00*	1.020,00*
Psicologia	499,00*	555,00*
Publicidade e Propaganda	459,00*	469,00*
Química (Lic./Bac.)	409,00*	459,00*
Serviço Social	366,00*	419,00*
Turismo	339,00*	339,00*

GRADUAÇÃO TECNOLÓGICA	MANHÃ	NOITE
Processos Gerenciais	349,00*	349,00*
Radiologia	420,00*	440,00*
Recursos Humanos	349,00*	349,00*
Redes de Computadores	389,00*	389,00*
Sistemas para Internet	359,00*	359,00*
Tecnologia da Informação	389,00*	389,00*

Prova
31/01 ou 01/02
OU AGENDE PROVA ELETRÔNICA

UNIDADE GUARULHOS-DUTRA

GRADUAÇÃO	MANHÃ	NOITE
Administração	403,00*	403,00*
Artes Visuais (Lic.)	337,00*	337,00*
Ciências Contábeis	399,00*	417,00*
Engenharia Ambiental	499,00*	540,00*
Engenharia Civil	599,00*	640,00*
Engenharia da Computação	499,00*	540,00*
Engenharia de Controle e Automação	499,00*	540,00*

GRADUAÇÃO TECNOLÓGICA	MANHÃ	NOITE
Comércio Exterior	349,00*	349,00*
Controle de Obras	420,00*	420,00*
Eletrônica Industrial	420,00*	420,00*
Eventos	349,00*	349,00*
Fabricação Mecânica	420,00*	420,00*
Gestão Ambiental	359,00*	359,00*
Gestão Comercial	349,00*	349,00*

GRADUAÇÃO	MANHÃ	NOITE
Engenharia de Produção	499,00*	540,00*
Engenharia Elétrica	499,00*	540,00*
Engenharia Mecânica	599,00*	640,00*
Engenharia Mecatrônica	499,00*	540,00*
Engenharia Química	499,00*	540,00*
Geografia (Lic.)	337,00*	337,00*

GRADUAÇÃO TECNOLÓGICA	MANHÃ	NOITE
Gestão da Qualidade	343,00*	349,00*
Gestão Financeira	343,00*	349,00*
Hotelaria	349,00*	349,00*
Logística	343,00*	349,00*
Marketing	343,00*	349,00*
Mecatrônica Industrial	420,00*	420,00*

GRADUAÇÃO	MANHÃ	NOITE
História (Lic.)	337,00*	337,00*
Letras - Port./Ingl. (Lic.)	337,00*	337,00*
Matemática (Lic.)	337,00*	337,00*
Medicina Veterinária	1.221,00*	1.221,00*
Pedagogia	337,00*	337,00*
Turismo	339,00*	339,00*

GRADUAÇÃO TECNOLÓGICA	MANHÃ	NOITE
Processos Gerenciais	349,00*	349,00*
Processos Químicos	420,00*	420,00*
Produção Industrial	359,00*	359,00*
Recursos Humanos	343,00*	349,00*
Segurança do Trabalho	349,00*	349,00*
Transporte Aéreo	359,00*	359,00*

CAMPUS BONSUCESSO

GRADUAÇÃO	MANHÃ	NOITE
Administração	399,00*	439,00*
Ciências Contábeis	399,00*	439,00*
Pedagogia	337,00*	337,00*

GRADUAÇÃO TECNOLÓGICA	MANHÃ	NOITE
Comércio Exterior	349,00*	349,00*
Gestão Comercial	349,00*	349,00*
Gestão Financeira	349,00*	349,00*
Logística	349,00*	349,00*
Marketing	349,00*	349,00*
Processos Gerenciais	349,00*	349,00*
Recursos Humanos	349,00*	349,00*

FIES FINANCIAMENTO
ILIMITADO DE ATÉ 100%

ProUni
BOLSAS DE 100%

UnG
Sua Universidade Completa
Sua Carreira

45
Anos

www.ung.br
11 2475-8300

**QUANTO
MAIS CONTEÚDO,
MAIOR FICA
SUA VONTADE.
FAÇA CRUZEIRO
DO SUL.**

Uma instituição
Cruzeiro do Sul

TRANSFERÊNCIAS ABERTAS 2015

PEÇA SUA TRANSFERÊNCIA E OBTENHA VANTAGENS EXCLUSIVAS:

- 30% DE DESCONTO NA MATRÍCULA E NA MENSALIDADE.
- ISENÇÃO DA TAXA DE MATRÍCULA PARA ALUNOS QUE JÁ SE MATRICULARAM EM OUTRA INSTITUIÇÃO DE ENSINO.
- ELIMINE DISCIPLINAS EQUIVALENTES E FORME-SE EM MENOS TEMPO.

**CURSOS
PRESENCIAIS E
A DISTÂNCIA**



FIES

PROGRAMA DE FINANCIAMENTO
ESTUDANTE

Utilize o FIES.

Estude agora e só pague
depois de formado.
cruzeirodosul.edu.br/fies

INSCREVA-SE JÁ.

3003-1189

CRUZEIRODOSUL.EDU.BR



Universidade

Cruzeiro do Sul

Vontade não é nada sem conteúdo.

ANÁLIA FRANCO | LIBERDADE | SÃO MIGUEL

MAPLAN

O tempo
é o meu.
O lugar é
onde eu
quiser.

Carreira, estudos, família.
Para você ficar perto de tudo
a **FMU** oferece **8 cursos** de
educação a distância com a
flexibilidade que você precisa.
É a qualidade **FMU** onde e
quando você quiser.

PROCESSO SELETIVO
GRADUAÇÃO
EAD
FMU

**VESTIBULAR AGENDADO
OU UTILIZE A NOTA DO ENEM
INSCREVA-SE JÁ!**

ACESSE:

fmu.br/ead

QUALIDADE QUE

MOVE

A SUA VIDA

FMU
COMPLEXO EDUCACIONAL