

Três ladrões de carro morrem em confronto com a PM no Jabaquara

CIDADE

Pág. 4

METRÔ NEWS

a gente circula com você

São Paulo, quarta-feira, 3 de dezembro de 2014 | 7238 | Ano 40

Venda Proibida



Pelé deixa UTI do Einstein

ESPORTES

Pág. 11

www.metronews.com.br / www.facebook.com/jornalmetronews

Distribuição Gratuita nas Estações do Metrô

Previsão para hoje: Manhã ☀️ Tarde ☀️ Noite 🌧️

MÁX 32°C MIN 20°C

Cotações: DÓLAR +0,82% (R\$ 2,57) EURO +0,03% (R\$ 3,19) BOVESPA -1,27% 51.612 Selic (ano) 11% Salário Mínimo R\$ 724

Governador pode até punir os “gastadores” d’água

Depois de inaugurar obras para melhorias no abastecimento de água, o governador Geraldo Alckmin disse que a possibilidade de implementar multas para os que usam água de forma excessiva continua em estudo pelos órgãos competentes. **Pág. 5**

Proibido fumar, mesmo!

Pág. 6



Jogo duro - Ministério da Saúde acaba com “fumódromos”; cigarro agora só em casa ou ao ar livre, na rua

Al-Shabab mata 36 não muçulmanos no Quênia



O grupo fundamentalista islâmico somali al-Shabab assumiu a responsabilidade pela morte de 36 trabalhadores de uma pedreira no norte do Quênia, na madrugada de ontem. As vítimas eram não muçulmanos. Elas foram levadas para fora do acampamento, imobilizadas e deitadas de costas. Depois levaram tiros na cabeça e na nuca. **Pág. 10**

‘Acertando suas Contas’ fica em Itaquera até o dia 6

Pág. 3

EDITORIAL

Casos de corrupção chegam ao baixo clero do funcionalismo

O diretor-geral da Agência Nacional de Energia Elétrica (Aneel), Romeu Rufino, disse que o órgão regulador vai abrir um processo de investigação interno para apurar a conduta do servidor do órgão Iuri Conrado Posse Ribeiro, preso na segunda-feira, pelo Departamento Estadual de Investigações Criminais (Deic) da Polícia Civil de São Paulo. Iuri Ribeiro foi preso em flagrante ao tentar extorquir uma empresa de geração de energia elétrica que atua na região norte do País. "A instituição tem muito a lamentar. É um caso que arranha a imagem da Aneel", disse Rufino

Muito pior do que manchar ou arranhar a imagem da Aneel, a atitude de um funcionário de segundo escalão começa a colocar em dúvida o comportamento, de uma forma geral, de boa parte do funcionalismo brasileiro.

Antes os apontados por casos de corrupção eram, geralmente, figuras de proa de

Brasília, políticos envolvidos com os altos escalões.

Quando a disseminação do mal se estende para o chamado baixo clero, a situação passa a ser bem mais preocupante. Iuri Conrado é acusado de tentar extorquir R\$ 400 mil de um empresário do setor elétrico. Se a suspeita for confirmada pela Aneel, o servidor poderá ser demitido.

A agência solicitou à Polícia Civil de São Paulo cópia do processo para ter acesso a mais informações do caso. De acordo com Rufino, Ribeiro é servidor da Aneel desde 2008 e atua na superintendência de fiscalização da agência.

Mesmo a exoneração do servidor não é suficiente para fazer com que a opinião pública, de um modo geral, volte a acreditar no serviço público. Afinal, os escândalos se sucedem de uma forma espantosa, com o caso mais rumoroso envolvendo a Petrobrás, gigante do petróleo mundial.

Quando pequenos funcionários são pegos com a mão na botija, os reflexos da desmoralização dos serviços públicos se acentuam ainda mais. É difícil recuperar a imagem.

RETRATO



ALEXANDRE DE PAULO

Crepúsculo - O sol, depois de iluminar o dia, parte para o reino das estrelas e as luzes infinitas do universo

PONTO
DE VISTA

RICARDO RADOMYSLER

É presidente da Allied - provedora de equipamentos tecnológicos



Dispositivos móveis e a economia

O comércio de dispositivos móveis não para de crescer. Mesmo em um ano de desconfiança econômica, paralisação por conta da Copa e as eleições, as vendas de smartphones e tablets continuam a fluir no País. O Brasil é um grande consumidor desses aparelhos, sendo o quarto maior mercado

O perfil do brasileiro casou muito bem com a demanda imediatista por novos aparelhos e tecnologia

mobile do mundo. Entre abril e junho, foram vendidos mais de 100 smartphones por minuto.

Para se ter uma ideia deste cenário, o segundo semestre de 2013 conseguiu um crescimento de 110% em relação ao mesmo período do ano anterior. Segundo a IDC, no Brasil foram vendidos 15 milhões de celulares de abril a junho. Deste total, 54% correspondem aos smartphones. No mesmo

período de 2014, foram vendidos 17,9 milhões de aparelhos, 22% de aumento em comparação com o ano passado. As vendas de smartphones pularam para 75%. Um novo recorde.

Visando manter elevados os números de vendas pelo comércio varejista de notebooks, tablets, smartphones e roteadores digitais, o governo brasileiro decidiu, em agosto, prorrogar o incentivo que garante a alíquota zero de PIS/Cofins para esses produtos. O benefício fiscal conhecido como "Lei do Bem" expiraria no dia 31 de dezembro, mas passa a valer até o fim de 2018.

Um mês depois de a lei entrar em vigor, os smartphones, por exemplo, apresentaram redução média de 30% de seu valor. Adicionalmente, a iniciativa gerou empregos e fortaleceu a economia, como um todo.

A contribuição do setor de dispositivos móveis para a economia brasileira é de R\$ 185 bilhões (cerca de 4,6% do PIB), sendo R\$ 52,2 bilhões em impostos. Além disso, gerou mais de 250 mil empregos equivalentes a tempo integral (Fonte: Deloitte).

Os números citados acima comprovam que o perfil do brasileiro casou muito bem com essa demanda imediatista por novos aparelhos e tecnologia. Bom para o consumidor, melhor ainda para as empresas.

ANOTE

A Bradesco Esportes realiza "peneira" para equipes de vôlei e basquete femininos. No basquete, as vagas são para candidatas nascidas entre 1996 e 2005. Para o vôlei, as vagas são para candidatas, sem registro na Federação de Voleibol, nascidas entre 1997 e 2005. As candidatas federadas (com registro na federação) nascidas entre 1997 e 2003 devem fazer as inscrições por agendamento (e-mail ou telefone). As inscrições são gratuitas. Para agendamento, todas devem entrar em contato pelo e-mail 8040.bradescoesportes@adc.bradesco.com.br ou telefone 3681-8781. As candidatas das duas modalidades, federadas ou não, devem apresentar um atestado médico recente comprovando que estão aptas para a prática de atividades físicas. Caso contrário, não participarão da seleção. Além disso, devem apresentar uma carteira de identidade ou certidão de nascimento, estar acompanhadas do seu representante legal e estar devidamente trajada para a prática esportiva (camiseta, shorts e tênis).



O Metrô News é distribuído de segunda a sexta-feira

Sede, Redação e Publicidade: Rua Ipê, 144 - Jardim Guarulhos - Guarulhos - SP
CEP: 07090-130 - Fone: (11) 2475-7800 - CNPJ: 44.193.423/0001-40

Presidente: Paschoal Thomeu (in memoriam)

Diretora-Presidente: Andréa Santos Thomeu - Diretor-Geral: Orlando Reinas Jr.

Gerente de Marketing: Alberto Frazão Junior - junior.mkt@metronews.com.br

Editor e Jornalista Responsável: Paulo Manso - paulo.red@folhametro.com.br

Editores: Luciene Oliveira - luciene@folhametro.com.br, Lourdes Dias - lourdes.red@folhametro.com.br, Carlos Ferreira

Lima - carlos.lima@metronews.com.br e Vicente de Aquino - vicente.red@metronews.com.br

Chefe de Reportagem: Chico Junior - chico.junior@folhametro.com.br. Editor de Arte: Sidney João de Oliveira -

sidney@metronews.com.br. Subeditor de Arte: Ricardo Leocadio - ricardoleocadio@metronews.com.br

Diagramação: Mauro Dias dos Santos e Neri Gonçalves Pereira.

Fotos: Alexandre de Paulo, Sílvia Cesar e Lucas Dantas. Redação: metronews@metronews.com.br

Gerente Comercial: Ramon Martins - ramon@metronews.com.br

Redação: redacao@folhametro.com.br. Comercial: comercial@folhametro.com.br

Distribuição: circulacao@folhametro.com.br. Recursos Humanos: nadir.matos@folhametro.com.br

Noticiário: Reportagem local, Agência Estado e Associated Press (AP)

Representantes Comerciais em Brasília e Rio de Janeiro: Pereira de Souza & Cia Ltda.

Fones: (61) 3226-6601 / (21) 2544-3070

Impressão: FolhaGráfica

Os artigos e colunas assinados são de responsabilidade de seus autores.

www.metronews.com.br

Tiragem: 150 mil exemplares

‘Acertando suas Contas’ acontece em Itaquera

ESTADÃO CONTEÚDO - A Boa Vista SCPC (Serviço Central de Proteção ao Crédito) realiza desde ontem o mutirão presencial da campanha “Acertando suas Contas” para renegociação de dívidas. O evento será no Shopping Metrô Itaquera, na Zona Leste de São Paulo, e vai até sábado (6), das 9h às 17h.

Trata-se de uma oportu-

nidade para se tentar uma renegociação das dívidas (desconto ou maior prazo para pagamento, por exemplo) diretamente com as empresas credoras e, assim, limpar o nome para poder voltar a ter acesso a crédito.

As empresas participantes, dos segmentos de varejo, telefonia, bancos e financeiras, são: Bradesco Cartões, BradesCard, Banco Santander, Santander Financiamentos, Casas Bahia, Via Varejo, NET, Claro, Carrefour Soluções Financeiras e PAN.

O atendimento engloba consulta ao CPF, identificação da dívida, detalhamento dos dados da empresa e orientação para a rene-

MARCOS SANTOS / USP IMAGENS



Não esqueça - De levar CPF e um documento com foto para negociar

gociação, independentemente de o credor estar ou não presente no mutirão. Caso o credor seja uma das empresas participantes, o consumidor realizará a renegociação diretamente no local. É imprescindível comparecer com o original do RG e CPF ou a CNH.

Além disso, os que comparecerem ao evento poderão assistir a palestras de

educação financeira ministradas por profissionais da Boa Vista SCPC.

Além de São Paulo, a campanha nacional acontece em seis cidades, cinco delas no interior de São Paulo: Campinas, Rio Claro, São José do Rio Preto, São José dos Campos e Registro. Há ainda mutirão em Campo Grande, capital do Mato Grosso do Sul.

MUTIRÃO ONLINE

Até o dia 15 de dezembro, é realizado o mutirão online da campanha, funcionando 24 horas pela internet, todos os dias, no portal www.acertandosuascontas.com.br. É preciso preencher um cadastro de identificação.

Operação Limpa Nome vai até o próximo sábado, dia 6, no Shopping Metrô Itaquera

VESTIBULAR
INSCRIÇÕES ABERTAS 2015

PELOS SEUS SONHOS.
PELA SUA CARREIRA.

Faça na UnG.

ADMINISTRAÇÃO
Programa de inserção profissional.
Laboratório de Jogos de Empresas.

UnG | www.ung.br
11 2475-8300

Diploma de Inglês em 5 meses Professores licenciados pela USP

Inscrições abertas para novas turmas no Projeto Inglês para São Paulo



Sánchez: “Saber Inglês valoriza o currículo, aumenta as oportunidades no mercado de trabalho”

Aprender Inglês com facilidade em pouco tempo é um desejo que se transforma em realidade para os alunos do Projeto Inglês para São Paulo, que comemora este ano o seu 16º aniversário.

“É um curso para todas as idades, tem diploma e utiliza um método exclusivo de aprendizado rápido com excelentes resultados comprovados na própria sala de aula” diz a

professora Sonia Sánchez, coordenadora pedagógica da escola e autora do livro “Aprender com Alegria e Prazer”, entre outros.

“Abrimos turmas extras para atender aos interessados que não conseguiram se matricular nas turmas regulares, já que essas vagas se esgotaram nos primeiros dias de inscrição.” completa a professora.

O curso é oferecido a **preços promocionais** em várias opções de horários: manhã, tarde ou noite, durante a semana e também aos sábados.

Complementando as aulas semanais de 2 horas sem intervalo o aluno conta com o plantão de dúvidas individual, uma aula particular opcional e gratuita.

“Os interessados devem reservar sua vaga o quanto antes”, recomenda Sánchez. “É um curso muito concorrido. Só o fato de saber Inglês valoriza o currículo, aumenta as oportunidades no mercado de trabalho”.

A localização é privilegiada, no coração da Av. Paulista, no Espaço Cultural da Igreja Imaculada Conceição,

à Av. Brigadeiro Luís Antônio, 2071, ao lado do Metrô Brigadeiro, com farta condução e facilidade para estacionar.

Informações das 8 às 21h pelo tel.: **3286-0100** ou na secretaria da escola.

Projeto Inglês para São Paulo
Av. Brigadeiro Luís Antônio, 2071
(ao lado do Metrô Brigadeiro)
tel: **3286-0100**

VESTIBULAR
INSCRIÇÕES ABERTAS 2015

PELOS SEUS SONHOS,
PELA SUA CARREIRA.

Faça na UnG.

CAMPUS SP
Estude das 18h10 às 21h30,
dentro do Shopping Light.

UnG | www.ung.br
11 2475-8300

IMPLANTE DENTAL VAGAS LIMITADAS
REALIZE SEU SONHO

O CIOD
Centro Integrado Odontológico
está selecionando pacientes que
necessitam de tratamento com
implantes dentários.

CIOD - CENTRO INTEGRADO ODONTOLÓGICO

(11) 3459-3892
Rua Jovita, 192
Santana - SP

METRÔ NEWS Classificados mini pop Para anunciar ligue: **2475-7810**

NÓS CUIDAMOS DA SUA SAÚDE

123 Anos de Tradição

Plano à partir de

R\$93,36

AMPLA REDE CREDENCIADA
DE HOSPITAIS, LABORATÓRIOS
E CONSULTÓRIOS



Associação Auxiliadora
Classes Laboristas

Os Melhores
você encontra aqui

NotreDame
SeguroSaúde

dix
SAÚDE

SulAmérica

Amil

Unimed

PORTO
SEGURO

São Cristóvão
saúde

Qualicorp

Trasmontano
Saúde

Intermédica

Medial
SAÚDE

Intermédica

Plano empresa
a partir de 2 pessoas

ÚLTIMOS DIAS

a partir

R\$70,55
por pessoa

De 0 a 18 anos

ANS Nº 35.901-7

ÚLTIMOS DIAS

a partir

R\$59,31
por pessoa

De 0 a 18 anos

ANS Nº 32.507-4

Intermédica

GreenLine



Ligue e
Confira:

4081-8181

BLACK WEEK
— ESSA 2014 —

SUA FORMAÇÃO
PROFISSIONAL
COM DESCONTO

DE 28/11 A 06/12/2014

MENSALIDADES
A PARTIR
DE R\$ **183,00***
MATRÍCULA GRÁTIS

*Valores promocionais válidos de 28/11/2014 a 06/12/2014.



CURSOS TÉCNICOS: Informática • Administração • Logística • Segurança do Trabalho • Enfermagem • Radiologia • Estética
ESPECIALIZAÇÕES: Enfermagem do Trabalho • Mamografia

2348-1030 | Acesse www.essa.g12.br e garanta seu DESCONTO
ou compareça na rua dos Comerciantes, 206/212 (Próximo ao Metrô Jabaquara).

essa.desaude @ESSA_Cursos pagseguro

ESSA
ESCOLA DE SAÚDE E ADMINISTRAÇÃO

Três ladrões de carro morrem em confronto com PM

DA REDAÇÃO - Três suspeitos de roubar um carro morreram e outro ficou ferido após troca de tiros com policiais militares no Jabaquara, bairro da Zona Sul de São Paulo, na manhã de ontem. Segundo a Polícia Militar, o grupo roubou o veículo, um Ford Ka, em uma rua do Jardim Itacolomi. Quando os policiais localizaram o carro

tentaram abordá-lo, mas os suspeitos fugiram.

Ainda de acordo com a corporação, após perseguição, o grupo parou na Praça Francisco Assis e saiu do veículo disparando na direção dos PMs. Os agentes revidaram e atingiram os suspeitos. Três morreram e outro foi baleado. Os nomes deles não foram divulgados.

NIVALDO LIMA / FUTURA PRESS / AE



ASSALTANTES BATEM FORTE

Assaltantes bateram carro roubado em árvore após invadirem residência na Rua Doutor José Osório de Oliveira Azevedo, no Parque Sônia, em São Paulo (SP). Armados, eles dominaram uma adolescente em frente ao imóvel na Rua Maestro Ernesto Melish. Lá dentro, outras seis pessoas foram rendidas e ameaçadas pelos ladrões, que passaram a recolher eletroeletrônicos. Após a colisão, os assaltantes desceram atirando. Um deles acabou ferido e preso

EDISON TEMOTEQ / FUTURA PRESS / AE



BURACO DERRUBA A MOTO

Motociclista ficou gravemente ferido em acidente na Rua Pires da Mota, próximo à Avenida da Aclimação, no Centro de São Paulo (SP). O analista de suporte Danilo Delmiro Ferreira, de 24 anos, estava em uma motocicleta e descia pela via quando passou por um buraco sem sinalização. Com o impacto, o rapaz foi arremessado contra um caminhão que estava estacionado. O jovem foi atendido no local pelo Corpo de Bombeiros e encaminhado em estado grave à Santa Casa

Alckmin pode punir “gastadores” d’água

ESTADÃO CONTEÚDO - Depois de inaugurar obras para melhorias no abastecimento de água, o governador de São Paulo, Geraldo Alckmin (PSDB), disse que a possibilidade de implementar multas para os usuários que usam água de forma excessiva continua em estudo pela Agência Reguladora de Saneamento e Energia (Arsep) e pela Procuradoria Geral do Estado. O governador preferiu, no entanto não usar a palavra “multa”. “A Arsep

está estudando a questão de você ter um ‘plus’ para quem estiver acima da média, mas não é ainda uma decisão.”

Questionado pelo Broadcast Político, serviço em tempo real da Agência Estado, sobre se era politicamente favorável à medida, Alckmin respondeu que pessoalmente é contra o gasto excessivo, mas disse que a questão ainda precisa ser analisada juridicamente. Atualmente, o governo estadual trabalha

com faixas de economia de água que rendem descontos para o usuário na conta.

O secretário de Recursos Hídricos, Mauro Arce, que também participou da inauguração, disse que o governo tem dado preferência em trabalhar com o conceito de bônus e com estímulo à economia que com o conceito de punição. “Estamos acreditando nas pessoas e não é sem razão, porque o resultado tem sido positivo”, disse.



Inauguração - Alckmin e o novo sistema de vazão do Guarapiranga

Série de obras

O governador e o secretário Mauro Arce, ao lado da presidente da Sabesp, Dilma Pena, inauguraram ontem uma série de obras que somam R\$ 152,1 milhões em investimentos. A principal é a ampliação da vazão do sistema Guarapiranga de 14 mil litros por segundo para 15 mil litros por segundo, por meio de um sistema de ultrafiltração. Segundo o governador, isso permitirá que 300 mil pessoas deixem de ser abastecidas pelo Sistema Cantareira, o principal atingido pela estiagem, e passem a ser atendidas pelo Guarapiranga. “Daqui a pouco, o Guarapiranga vai passar o Cantareira”, disse Alckmin.

A redução do uso do Cantareira foi uma das soluções acordadas pelo governo estadual com a Agência Nacional de Águas (ANA) para liberar o uso do segundo volume morto do sistema.

Escolhi Direito. Tanto o curso quanto a Faculdade: a Santa Rita, claro.

Matrícula/Calouros/15
(mensalidade de janeiro/15) **com desconto especial**
R\$ 98,00
www.santarita.br

Novos cursos:
ENGENHARIA CIVIL
BIOMEDICINA

CURSOS COM AVALIAÇÃO POSITIVA NO MEC.

CURSOS DE GRADUAÇÃO

- Engenharia Civil
- Direito
- Administração
- Ciências Contábeis
- Pedagogia
- Enfermagem
- Biomedicina

SUPERIORES DE TECNOLOGIA - (2 ANOS):

- Gestão de RH
- Gestão Financeira
- Logística
- Marketing

Proc. Seletivo 2015
6/Dez.
www.santarita.br
Tel.: 2241-0777

Bolsas de Estudo.
Consulte no site os Programas de Bolsas da Santa Rita.

Com o **FIES** é possível.

Faculdade Santa Rita
Próx. ao Metrô Tucuruvi

Ideia é fazer com que o Sistema Cantareira deixe de ser sobrecarregado com o aumento do Guarapiranga

Lei federal fecha cerco contra os fumantes

RÔMULO MAGALHÃES - Entra em vigor hoje a regulamentação da Lei Antifumo. Ela foi feita pelo Ministério da Saúde. As regras da lei que já existia no Estado de São Paulo estão mais rígidas. A norma proíbe tabaco em locais fechados e de uso coletivo em todo o País, extingue os fumódromos e veta toda e qualquer propaganda comercial. Fumar agora só em casa ou na rua.

O objetivo é proteger a população do fumo passivo e contribuir para diminuição do tabagismo. Cerca de 200 mil brasileiros morrem por ano por conta do tabaco.

A nova regra proíbe o consumo de cigarros em qualquer local de uso coletivo, público ou privado. Mesmo que o ambiente esteja só parcialmente fechado por uma parede, divisória, teto ou até toldo.

Apesar de fumar há 18 anos, o estudante Rodrigo de Almeida aprovou as normas. "Demorou para ser regulamentada. Sou um fumante educado. Nem dentro de casa eu fumo para não prejudicar a minha família", afirmou. "Agora, o número de fumantes e os gastos com o cigarro diminuirá mais ainda", completou. Cerca de 11% da população brasileira fuma.

Para o cardiologista Dr. Marcelo Canatrelli, do Hospital



SILVIO CESAR

Rígida - Fumódromos de locais privados também serão proibidos

Leforte, a lei é ótima. Segundo ele, antes da regulamentação, as doenças ligadas ao cigarro já haviam caído em 30% e agora ajudará ainda mais o combate ao tabagismo. "Um terço dos infartos no Brasil têm relação causal ao cigarro", disse.

Impactos do cigarro na saúde

Segundo o Instituto Nacional do Câncer (INCA), 23 pessoas por hora morrem no Brasil por causa do tabagismo. O câncer de pulmão é o que mais mata no País. Em 2012, houve 23.501 óbitos por câncer de pulmão, traqueia e brônquios.

Cerca de 90% do câncer de pulmão ocorre por conta do cigarro. Entre os 10% restantes, um terço são de fumantes passivos. O tabaco responde ainda por 85% das mortes causadas por bronquite crônica e enfiseuma pulmonar.

Em 2013, foram registradas 1,4 milhão de diárias de internações no Sistema Único de Saúde (SUS) causadas por 19 doenças relacionadas ao tabaco, ao custo de R\$ 1,4 bilhão.

11,3% dos adultos que vivem nas capitais brasileiras fumam

VESTIBULAR
INSCRIÇÕES ABERTAS 2015

PELOS SEUS SONHOS.
PELA SUA CARREIRA.

Faça na UnG.

DIREITO

Tradição de ensino e
Escritório de Assistência
Jurídica.

UnG | www.ung.br
11 2475-8300

QUALIFIQUE-SE NA HOTEC E SAIA NA FRENTE

PROVA SOCIAL HOTEC dia 06 de dezembro

Cursos Superiores e Pós-Graduação com descontos de até **100%**

*De acordo com o seu desempenho na Prova Social

Graduação e Pós-Graduação

Inscrições abertas: www.hotec.com.br
ESCOLHA O HORÁRIO DA SUA PROVA: Manhã - das 9h às 12h / Tarde - das 14h às 17h

CENTRAL DE ATENDIMENTO:
(11) **3246-2888**
Rua das Palmeiras nº 122 - SP / SP
(próx. ao Metrô Sta. Cecília)

FIES
PROGRAMA DE FINANCIAMENTO ESTUDANTIL

Grupo Educacional
HOTEC
Hospitalidade, Gestão e Saúde

Onde não pode fumar

(ambientes de uso coletivo):

X Interior de bares, boates, restaurantes, lanchonetes, escolas, universidades, museus, bibliotecas, espaços de exposições, áreas comuns de condomínios, casas de espetáculo, teatros, cinemas, hotéis, pousadas, casas de shows, açougues, padarias, farmácias e drogarias, supermercados, shoppings, praças de alimentação, centros comerciais, bancos e similares, em ambientes de trabalho, estudo, de cultura, de culto religioso, de lazer, de esporte ou entretenimento, repartições públicas, instituições de saúde, hospitais, veículos públicos ou privados de transporte coletivo, viaturas oficiais e táxis.

Onde pode fumar:

✓ Em casa, em áreas ao ar livre, parques, praças, estádios de futebol (somente em áreas abertas), vias públicas, nas tabacarias e em cultos religiosos, caso isso faça parte do ritual, em estúdios e locais de filmagem quando necessário à produção da obra, em locais destinados à pesquisa e desenvolvimento de produtos fumígenos, e em instituições de tratamento de saúde que tenham pacientes autorizados a fumar pelo médico que os assista. Nesses casos, é necessário adotar condições de isolamento, ventilação e exaustão do ar, bem como outras medidas de proteção dos trabalhadores ao fumo.

Como meu dinheiro evaporava rapidamente

PALLOMA MINA - Quando a direção do **Metrô News** propôs que os repórteres fizessem um programa de educação financeira, topei por ter a sensação de que o dinheiro sumia da conta.

O primeiro contato com Reinaldo Domingos, criador do método DSOP (diagnosticar, sonhar, orçar e poupar), foi em fevereiro. Ele me recomendou a leitura do livro *Terapia Financeira*, de sua autoria, e o exercício do apontamento financeiro para saber com o que realmente gastava meu dinheiro. Não só torci o nariz para a ideia, como saí de férias.

O plano era gastar na viagem a Florianópolis, que já tinha passagens e hospedagens pagas, no máximo R\$ 1.200. Só em um cartão de crédito, gastei R\$ 1.456,15 com jantares, passeios e lembrancinhas. Entenderam como dinheiro

evaporava? Eu também.

Mesmo assim, não retomei o programa. Fui tomada pelo sentimento de “não é possível que não saiba cuidar do meu dinheiro!” e a minha dívida, apesar do esforço para pagamento, só crescia. Foram seis meses até que aceitasse o convite do Reinaldo para participar de seu curso, levasse o programa a sério e fizesse um empréstimo consignado para me livrar da bola de neve do cartão de crédito.

O mais importante foi entender que o dinheiro não some, ele escoia por ralos que a gente nem percebe. Durante o apontamento, por exemplo, descobri que 5% do meu salário era gasto com guloseimas e lanches. Se investisse essa quantia na poupança por um ano, dava para fazer outra viagem e sem sustos na volta.

Essa é a primeira de uma série de três reportagens intituladas “Meu Bolso”

VESTIBULAR
INSCRIÇÕES ABERTAS 2015

PELOS SEUS SONHOS.
PELA SUA CARREIRA.

Faça na UnG.

TECNOLOGICOS
Mensalidades a partir de
R\$ 318,00.

UnG www.ung.br
11 2475-8300

PALLOMA MINA



Ficou - De Floripa, guardei a lição e o gosto pelas paletas, que já eram moda por lá

IMPLANTES DENTÁRIOS

Estamos selecionando pacientes interessados em tratamento para colocação de implantes dentários, para serem atendidos em nosso curso.

Local da triagem com fácil acesso ao metrô.

Informações e inscrições para triagem*
Pelo telefone **(11) 4306-0678**

Av. Gal. Ataliba Leonel, 2.779
Responsável técnico: Dr. Geraldo Leonel Alves Jr.
CRO 40.982 - CRO Clínica: 6374

Ao alcance de todos

IMPIANTO ESTUDIO DENTISTICO

*Se possível levar radiografia panorâmica no dia da triagem.

**FICOU MAIS FÁCIL
COMPRAR SEU NOVO
SMARTPHONE EM**

12x

SEM JUROS.

PARCELE NO PLANO PÓS COM CONTROLE.

PAGUE DIRETO NO SEU
CARTÃO DE CRÉDITO.

LIGAÇÕES ILIMITADAS PARA CELULAR
E FIXO OI. VÁ A UMA LOJA OI.

LG L20
EM 12x DE
R\$ 52,32*
/MÊS

APÓS 12 MESES, VOCÊ SÓ
PAGA O VALOR DO PLANO.



* Oferta válida de 3/12/2014 a 30/12/2014, sujeita a aprovação, nos estados: SP, ES, MG (24 e 37) e PR (40). Mediante cobrança automática mensal no cartão de crédito referente ao plano, sujeita a reajuste, a oferta concede: ligações ilimitadas, locais e DDD, pelo CSP Oi, para celulares e fixo Oi Oi. Ligações locais para fixo de qualquer operadora por R\$ 1,39 o minuto; para o Plano Controle navegação na internet pelo celular, acesso ilimitado à rede Wi-Fi, envio de mensagens limitadas para Oi e 3G para outras operadoras por R\$ 0,75 o dia que utilizar; e crédito de R\$ 10,90 para utilizar em ligações para outras operadoras, telefone fixo, mensagens e/ou internet. O valor cobrado no cartão de crédito será R\$ 29,90/mês. O tráfego de internet é ilimitado. A taxa de transmissão de dados é de até 1 Mbps para download e até 128 kbps para upload. Após o consumo da franquia, a velocidade é reduzida para até 50 kbps. Poderá ser considerado uso não pessoal se consumo acima de 10.000 (dez mil) mensagens (SMS) para Oi Móvel por mês, podendo o cliente perder as benefícios da presente promoção. Valores sujeitos a reajuste. Preço do aparelho à vista: R\$ 296,00. Valor do plano mais aparelho em 12 vezes de R\$ 52,32. Preço referente à oferta do Plano Controle. Após 12 meses, você só paga o valor do plano. Oferta sujeita a disponibilidade no estoque. Para mais informações, consulte o regulamento em oi.com.br.

Servidor da Aneel é preso ao extorquir empresário em SP

ESTADÃO CONTEÚDO - A Agência Nacional de Energia Elétrica (Aneel) confirmou ontem a prisão do servidor Iuri Conrado Posse Ribeiro pelo Departamento Estadual de Investigações Criminais (Deic) da Polícia de São Paulo. O servidor é concursado, trabalha na sede da Aneel em Brasília e é especialista em Re-

gulação. O órgão informou que vai abrir um processo administrativo disciplinar para investigar o caso.

Segundo informações do "Bom Dia Brasil" de ontem, Ribeiro foi preso ao cobrar propina de uma empresa de geração de energia renovável em São Paulo. O fiscal teria proposto aos donos da companhia a falsificação de metas de qualidade da Aneel, que, se atingidas, gerariam um bônus. Iuri teria cobrado R\$ 4 milhões pelo golpe. Os donos da empresa denunciaram o caso à polícia e o servidor foi preso em flagrante no momento em que recebia uma mala com R\$ 400 mil em notas falsificadas.

O diretor-geral da Agência Nacional de Energia Elétrica (Aneel), Romeu Rufino, disse nesta terça-feira, 2, que

o órgão regulador vai abrir ainda hoje um processo de investigação interno para apurar a conduta do servidor do órgão Iuri Conrado Posse Ribeiro, preso na segunda-feira, 1, pelo Departamento Estadual de Investigações Criminais (Deic) da Polícia Civil de São Paulo. Iuri Ribeiro foi preso em flagrante ao tentar extorquir uma empresa de geração de energia elétrica que atua na região norte do País. "A instituição tem muito a lamentar. É um caso que arranha a imagem da Aneel", disse Rufino.

De acordo com Rufino, se a suspeita for confirmada pela Aneel, o servidor poderá ser demitido. A agência solicitou à Polícia Civil de São Paulo cópia do processo para ter acesso a mais informações do caso.

CAJUÍSTICAS



LUÍS ALBERTO CAJÚ
cajujornalista@gmail.com

Absurdo

É o reajuste de até 35% no IPTU. Por outro lado concordo, visto que o dinheiro deste imposto é investido corretamente pela Prefeitura. Nossas ruas e avenidas estão no padrão europeu. As calçadas mais parecem às de Beverly Hills em Los Angeles, Califórnia. Nos finais de semana é possível dormir o sono dos justos, tamanho o silêncio existente, principalmente na periferia. Retiro o absurdo e acabo apoiando nosso prefeito Haddad....

Dilúvio

O paulistano precisa torcer por um dilúvio para que no prazo de seis meses o Complexo Cantareira esteja novamente com os seus 1.047 bilhão de m³ de água (um m³ é equivalente a 1.000 litros). Chuvinha de verão não irá resolver o problema. As três represas que formam o sistema Cantareira (Jaguari/Jacareí/Atibainha, juntas, cobrem uma área de 50 km²). Cada km² é igual a 100 quarteirões. Hoje essa superfície é de 16 km². A seca já "comeu" 34 km². Sem reposição desse volume, precisamos passar a comprar cactus...

Aperto

A militância petista pode gritar e bater os pés no chão, mas o novo ministro da Fazenda, Joaquim Levy vai fechar a torneira de gastos do governo Dilma. É o único jeito para a dívida pública não funcionar como bomba atômica sobre Brasília. Para fazer o jogo político algum quadro da base do PT vai entrar em alguma pasta, sem relevância. Onde suas críticas não surtirão efeito algum. Vai funcionar igual auxiliar técnico da Seleção Brasileira....

Saidinha

Nesta época do ano, os bandidos marcam ponto perto dos bancos. Ficam de olho nos clientes distraídos que sacam muito dinheiro para as compras. Do interior da agência, um comparsa avisa pelo celular quem será a próxima vítima. O resultado aparece depois de forma trágica nos telejornais. Para colaborar tem gente que despreza a malícia. Pensa que vive num País de Primeiro Mundo....

USP

Nesse festival de horrores que acontece nas festas realizadas por alunos do curso de Medicina da USP algo não é explicado: quem são os criminosos responsáveis por estupros e agressões. Pelo pouco que conheço dessa universidade, na Medicina, salvo exceções, a maioria é filhinho de papai. Pessoas com muito dinheiro, não é pé rapado como ocorre nas escolas de Ensino Médio do Estado. Para bom entendedor meia palavra basta....

Nunca se esqueçam: em terra de cego, quem tem um olho enxerga tudo!!!!

VESTIBULAR
INSCRIÇÕES ABERTAS 2015

PELOS SEUS SONHOS.
PELA SUA CARREIRA.

Faça na UnG.

ENFERMAGEM
Clínica de Enfermagem.

Programas de incentivo à
responsabilidade social.

UnG | www.ung.br
11 2475-8300

**VOCÊ ESTÁ PRONTO, PARA O VERÃO?
O CALOR JÁ CHEGOU!**

ESCOLHA O PROGRAMA DE ATIVIDADES DE SUA PREFERÊNCIA:

QUADRA GINÁSTICA AQUÁTICO MUSCULAÇÃO TOP

E GANHE BÔNUS DE OUTRAS ATIVIDADES ADICIONAIS!

CARTÃO FIDELIDADE
INÚMERAS VANTAGENS E DESCONTOS
NA PROGRAMAÇÃO DE PAGAMENTOS.

12 UNIDADES ESPORTIVAS
11 3138 3000
www.acmsaopaulo.org
f /ymcaacm @acmsaopaulo

ACM / YMCA

Todo(a) associado(a) é um investidor social!
Os 20 pontos de Assistência e Desenvolvimento Social, que atendem gratuitamente a mais de 10 mil pessoas/ano, são mantidos graças à utilização de parte dos valores arrecadados das manutenções mensais de nosso Quadro Associativo.



UNIP

É EXCELÊNCIA

OS DADOS OFICIAIS DO ENADE-MEC CONFIRMAM:

UNIP É A PRIMEIRA COLOCADA ENTRE AS UNIVERSIDADES PARTICULARES* EM TODO O BRASIL.

* Não confessionais

O RANKING UNIVERSITÁRIO 2014 CONFIRMA:

PELA TERCEIRA VEZ CONSECUTIVA

A UNIP É TOP NO MERCADO DE TRABALHO EM TODO O BRASIL.

E QUEM CONFIRMA SÃO OS QUE CONTRATAM.



E MAIS: 100% DOS DOUTORADOS E MESTRADOS DA UNIP COM AVALIAÇÕES POSITIVAS DA CAPES-MEC.

MAIS DE 60 PARCERIAS UNIVERSITÁRIAS EM TODOS OS CONTINENTES DO MUNDO.

100% DOS CURSOS DE BACHARELADO E LICENCIATURA COM CONCEITOS POSITIVOS NO ENADE-MEC.

GRADUAÇÃO PRESENCIAL E A DISTÂNCIA

- 91 CURSOS PRESENCIAIS (TRADICIONAIS E DE MENOR DURAÇÃO)
- 26 CURSOS A DISTÂNCIA (TRADICIONAIS E DE MENOR DURAÇÃO)

PÓS-GRADUAÇÃO PRESENCIAL E A DISTÂNCIA

- MAIS DE 300 CURSOS PRESENCIAIS, SEMIPRESENCIAIS E DE MENOR DURAÇÃO (ESPECIALIZAÇÃO – MBA – MBC – MBIS)
- 22 CURSOS NA EDUCAÇÃO A DISTÂNCIA

27 CAMPUS

- MAIS DE 350 MIL ALUNOS
- CERCA DE 741 MIL M² DE CAMPUS UNIVERSITÁRIOS ESPECIALMENTE PROJETADOS
- ACERVO BIBLIOGRÁFICO COM MAIS DE UM MILHÃO E MEIO DE LIVROS
- MAIS DE 10 MIL COMPUTADORES EM REDE, INTERLIGADOS POR WI-FI, FIBRA ÓPTICA E SATÉLITE
- MAIS DE UM MILHÃO E DUZENTOS MIL ATENDIMENTOS EM CLÍNICAS, ESCRITÓRIOS JURÍDICOS, EMPRESAS JUNIORES E AGÊNCIAS-MODELO
- POR DEZ VEZES CONSECUTIVAS, CAMPEÃ DOS JOGOS UNIVERSITÁRIOS BRASILEIROS – JUBS (DE 2005 A 2014)

Ingresse
no FIES

Agora,
VOCÊ pode!



www.unip.br/fies

UNIP

UNIVERSIDADE PAULISTA

QUALIDADE E EMPREGABILIDADE REALMENTE COMPROVADAS

www.unip.br • 0800 010 9000

Al-Shabab fuzila 36 não muçulmanos no Quênia

ASSOCIATED PRESS / AE

ESTADÃO CONTEÚDO - O grupo fundamentalista islâmico somali al-Shabab assumiu a responsabilidade pela morte de 36 trabalhadores de uma pedreira no norte do Quênia, na madrugada de ontem. As vítimas eram não muçulmanos. Os assassinatos aconteceram no condado de Mandera, perto da fronteira com a Somália. Os homens que realizaram o ataque escaçaram, informou David Kimaiyo, chefe de polícia.

Há anos o al-Shabab busca instituir uma rígida interpretação da lei islâmica na Somália. Peter Nderitu, que trabalha na pedreira, disse que um grupo de cerca de 50 homens fortemente armados entraram nos alojamentos próximos à pedreira à meia-noite e meia, quando os trabalhadores estavam dormindo, e dispararam tiros.

Nderitu contou que ao ouvir os disparos correu para se esconder numa vala de onde podia ouvir os invasores pedindo para seus colegas que recitassem a chahada, a profissão de fé dos muçulmanos, que declara sua unidade com Deus. A seguir, ele ouviu disparos.

Nderitu só deixou o local de esconderijo duas horas

depois, quando teve certeza de que não havia mais movimento. Segundo ele, os corpos de seus colegas estavam em duas fileiras e quase todos haviam sido alvejados na parte de trás da cabeça.

O porta-voz da presidência, Manoah Esipisu, disse que 20 homens participaram do ataque. De acordo com ele, o alojamento ficava na área de Koromey, na periferia da cidade de Mandera. Os homens separaram os não muçulmanos e os mataram, afirmou a polícia.

O porta-voz do al-Shabab, xeque Ali Mohamud Rage, disse que o ataque foi a mais recente resposta à presença de tropas quenianas na Somália e às supostas atrocidades cometidas pelo Exército.

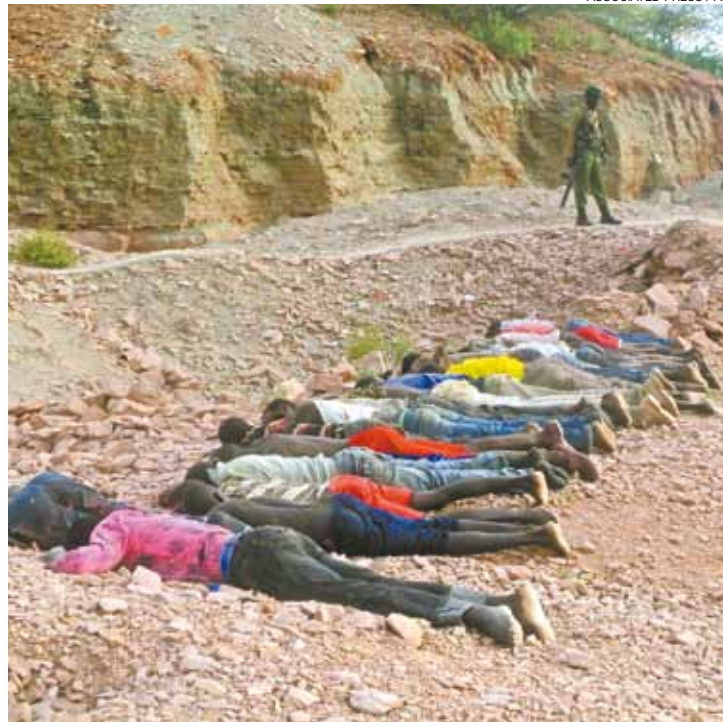

Horror - Grupo extremista somali executou friamente as 36 vítimas

Vítimas morreram com tiros disparados contra a nuca, após se deitarem



Sindicato dos Auxiliares e Técnicos de Enfermagem e Empregados em Estabelecimentos de Serviços de Saúde do São Paulo



SinSaudeSP

Conversa com o Presidente José Lião de Almeida

Terceirização na saúde aumenta o número de acidentes no trabalho



O SinSaudeSP tem se empenhado na luta contra a terceirização em serviços de saúde por acreditar que esta atividade só prejudica o setor. Além dos conhecidos danos financeiros trazidos aos trabalhadores em geral, com a sonegação dos direitos previstos pela CLT, no caso da saúde há um agravante: o aumento do risco de acidentes de trabalho. Mais do que em qualquer outro segmento, a falta de treinamento especializado do trabalho na saúde pode levar a conseqüências trágicas, como adoecimento e morte numa simples picada de agulha.

Na área da saúde são muito comuns os acidentes pela exposição com fluidos humanos, as chamadas Cargas Biológicas, que determinam doenças como hepatite B e C, AIDS etc. Os profissionais da saúde também estão expostos a substâncias químicas nocivas. Estudo constatou a presença de 387 produtos químicos usados nas instituições de saúde. Também são muito comuns os acidentes com materiais perfurocortantes, fraturas, torções e hematomas. Pesquisas feitas em estabelecimentos de saúde indicam, ainda, a freqüência alarmante da violência no trabalho: cerca de 89,9% dos técnicos de enfermagem e 88,2% dos auxiliares de enfermagem foram vítimas de violência ocupacional. Há ainda as lesões provocadas pelo trabalho em pé, postura inadequada, carga excessiva e rodízios de turnos de trabalho. Finalmente, as atividades laborais na saúde provocam desgaste mental de conseqüências devastadoras, resultando em transtornos comportamentais responsáveis pela 3ª maior causa de afastamento.

Todas essas terríveis condições somadas terminam por esgotar física e psicologicamente os integrantes da equipe multidisciplinar das instituições de saúde. Uma forma de evitar o aumento alarmante do número de acidentes de trabalho é o treinamento constante e a melhoria das condições de trabalho com ações preventivas, principalmente a aplicação das normas da NR-32. Nada disso é levado em conta por empresas terceirizadas, que costumam agir de forma predatória usando o trabalhador menos qualificado, pagando baixos salários e não cumprindo as mínimas normas de segurança necessárias. Quanto mais precarizado for o trabalho, maiores os riscos de acidentes, com adoecimento e morte. Por isso mesmo, o SinSaudeSP é contra a terceirização e reivindica o trabalho decente na saúde – pela aprovação imediata do PL 2295, que institui as 30 horas semanais para a enfermagem. Vamos à luta contra a terceirização em 2015!

*Presidente do SinSaudeSP e da CNTS

Email: liao@sinsaude.org.br Site: www.sinsaude.org.br

Mulher de líder do EI é detida com o filho

ESTADÃO CONTEÚDO - Autoridades libanesas detiveram a esposa e um suposto filho do líder do grupo Estado Islâmico. Segundo informações divulgadas por dois graduados funcionários do governo libanês ontem, a mulher tem sido interrogada. Um militar disse que ela e a criança foram detidos cerca há dez dias, com documentos falsos. As duas fontes, que falaram em condição de anonimato, recusaram-se a dar mais detalhes sobre a mulher, que acreditam ser uma das esposas de Abu Bakr al-

-Baghdadi, o recluso líder do grupo. Segundo o oficial militar, a mulher é cidadã síria.

O anúncio foi feito em meio a tentativas de se chegar a um acordo para troca de prisioneiros entre autoridades libanesas, o Estado Islâmico e a Frente Nusra, braço da Al-Qaeda, que mantém mais de 20 soldados e policiais libaneses como reféns desde agosto deste ano.

Os grupos exigem a libertação de prisioneiros islâmicos mantidos por autoridades libanesas, sem nenhuma negociação prévia.



O líder - Abu al-Baghdadi teve sua mulher detida

VESTIBULAR
INSCRIÇÕES ABERTAS 2015

PELOS SEUS SONHOS.
PELA SUA CARREIRA.

Faça na UnG.

FARMÁCIA

Consultório farmacêutico.
Laboratório de Análises Clínicas.



www.ung.br
11 2475-8300

ASSOCIATED PRESS / AE

Muricy e diretoria tentam acordo sobre reforços

ESTADÃO CONTEÚDO - Já não é mais possível contar nos dedos quantas vezes Muricy Ramalho pediu reforços à diretoria do São Paulo, mas o treinador terá de esperar. Entre os desejos do técnico e as possibilidades financeiras do clube existe um "abismo".

O treinador teve uma reunião com o vice de futebol, Ataíde Gil Guerreiro, e o gerente executivo, Gustavo Vieira de Oliveira, em que apresentou uma lista com os jogadores que gostaria que fossem contratados. Os nomes - mantidos sob sigilo - foram sondados e descartados pelo alto custo.

Ainda em processo de reestruturação financeira, o São Paulo quer repetir a fórmula deste ano e trazer jogadores "de graça", com custos apenas

de luvas e salários. Dificilmente haverá um novo investimento pesado como o que tirou Alan Kardec do Palmeiras.

Na reunião, Ataíde Gil Guerreiro vetou jogadores mais velhos e avisou o treinador que nomes como Edu Dracena, apreciado por Muricy, nem sequer serão procurados. O dirigente quer jogadores na casa dos 26 anos por avaliar que nesta idade estão entrando no ápice físico e técnico.

Domingo o time encerra a temporada contra o Sport, na Arena Pernambuco

Sem retomar hemodiálise, Pelé deixa a UTI do Einstein

ESTADÃO CONTEÚDO - Depois de passar por novos exames, Pelé deixou a Unidade de Terapia Intensiva (UTI) ontem e recebe cuidados semi-intensivos. Ele já caminha lentamente pelo quarto e não precisou retomar a hemodiálise, o que indica que nas últimas 48h seu rim está fazendo bem a filtração do sangue sem o auxílio de aparelhos. Ele se alimenta bem, respira normalmente e a pressão está controlada. Em linhas gerais, esse é o conteúdo dos dois boletins médicos divulgados pelo Hospital Albert Einstein, onde está internado.

A evolução já é facilmente percebida por amigos e familiares. Depois de pedir um violão para o filho Edinho, que o visitou no sábado, Pelé passa a maior parte do tempo falando com a mãe e os irmãos pelo Skype, programa de compu-



RICARDO SABUN

Rei - Pelé está internado desde segunda-feira da semana passada

tador que permite a realização de chamadas de vídeo.

Com o auxílio da namorada, Márcia Cibele, que coloca o notebook em seu colo, Pelé fala principalmente com a mãe, dona Celeste.

Os antibióticos continuam sendo injetados na veia; hoje os médicos farão um novo teste em seu rim

VESTIBULAR
INSCRIÇÕES ABERTAS 2015

PELOS SEUS SONHOS.
PELA SUA CARREIRA.

Faça na UnG.

LOGÍSTICA

Opção em Educação Executiva.
Circuito de palestras e oficinas.

UnG | www.ung.br
11 2475-8300

CHEGOU

CONTROLE



WhatsApp

WhatsApp
ILIMITADO

SEM DESCONTAR DA SUA FRANQUIA DE INTERNET

+ 300 MB DE INTERNET
E TORPEDOS ILIMITADOS
PARA QUALQUER OPERADORA

Por apenas
R\$ 29,90/mês
com R\$ 10 de crédito

A TIM abriu as portas do WhatsApp para você.

Controle WhatsApp 300: exclusividade da TIM.

Com a CONTROLÉ WHATSAPP 300, o cliente tem 300 MB para acessar a internet, acesso promocionalmente ilimitado a troca de mensagens de texto e arquivos dentro do aplicativo WhatsApp (após o período promocional, o acesso será limitado a 500 MB/mês), envio de torpedos ilimitados para qualquer operadora do Brasil e R\$ 10 em crédito para usar como quiser, inclusive para falar ilimitado de TIM para TIM de todo o Brasil (utilizando o CSP 41) pagando R\$ 0,75/outra de utilização. Nos ODDs de 14 a 19, o preço para a realização de chamadas TIM-TIM é de R\$ 0,50/dia que usar. Caso o cliente escolha contratar o pacote mensal para falar ilimitado de TIM para TIM de todo o Brasil (utilizando o CSP 41), um valor de R\$ 12 será somado à franquia mensal da oferta CONTROLÉ WHATSAPP 300 (R\$ 21,90) e, nessa hipótese, passará a ser cobrado mensalmente pelo valor total de R\$ 41,90. A velocidade de navegação na internet é de até 1 Mbps na rede 3G e de até 5 Mbps na rede 4G, podendo haver oscilações. Para ter acesso ao 4G, é preciso que o cliente tenha chip e aparelho compatíveis com essa tecnologia, além de estar em um local com cobertura 4G. Após o término da franquia mensal, o cliente terá a conexão de dados bloqueada, exceto para uso do aplicativo WhatsApp, em que a conexão permanecerá liberada. Oferta válida até 31/12/2014, podendo ser prorrogada pela TIM a qualquer momento ou, após essa data, ter sua mecânica alterada. Oferta válida para pagamento com cartões de crédito válidos, de acordo com o regulamento. É necessário manter os dados do cartão de crédito atualizados para garantir o pagamento mensal e a renovação da oferta. Para atualizar os dados do cartão de crédito, o cliente deve ligar *255 do seu celular. Oferta válida para utilização dentro da rede da TIM. Para mais informações, consulte os regulamentos das ofertas em tim.com.br



Você, sem fronteiras.

Everton Ribeiro é eleito craque do Campeonato Brasileiro outra vez

ESTADÃO CONTEÚDO - Pelo segundo ano seguido, o meia Everton Ribeiro foi escolhido pela CBF o craque do Brasileirão. Ele integra a lista dos cinco jogadores do bicampeão Cruzeiro que fazem parte da seleção ideal do campeonato, que foi anunciada na noite de segunda-feira, pelo SporTV. A premiação oficial será na próxima segunda-feira, em cerimônia no mesmo canal.

Participaram da votação jornalistas, capitães e técnicos

dos 20 clubes da Série A, além da comissão técnica e os 23 jogadores da Seleção Brasileira que estiveram no últimos amistosos da equipe, em novembro, contra a Turquia e a Áustria.

Fora Everton Ribeiro, o clube mineiro emplacou o zagueiro Dedé, o lateral-esquerdo Egídio, o volante Lucas Silva e o meia Ricardo Goulart na seleção do Brasileirão. Para técnico, o vencedor foi o também cruzeirense Marcelo Oliveira.



Campeão - Everton Ribeiro chegou ao clube mineiro no ano passado

A LISTA

Goleiro - Jefferson (Botafogo)
Lateral-direito - Marcos Rocha (Atlético-MG)
Zagueiros - Dedé (Cruzeiro) e Gil (Corinthians)
Lateral-esquerdo - Egídio (Cruzeiro)
Volantes - Lucas Silva (Cruzeiro) e Souza (São Paulo)
Meias - Everton Ribeiro (Cruzeiro) e Ricardo Goulart (Cruzeiro)
Atacantes - Diego Tardelli (Atlético-MG) e Guerrero (Corinthians)
Craque do Brasileirão - Everton Ribeiro (Cruzeiro)
Revelação - Erik (Goiás)
Técnico - Marcelo Oliveira (Cruzeiro)
Árbitro - Ricardo Marques Ribeiro
Melhores assistentes de arbitragem - Emerson Augusto de Carvalho e Marcelo Van Gasse

Rivaldo põe à venda o clube Mogi Mirim

ESTADÃO CONTEÚDO - Depois de seis anos, Rivaldo decidiu vender o Mogi Mirim. Ontem, o ex-jogador publicou mensagem na sua conta pessoal no Instagram, em português e inglês, anunciando que "por motivos de ordem particular" decidiu buscar um novo "empreendedor"

para o clube.

"No entanto, permanecerei à frente da administração até que haja uma transição saudável a todos, de modo especial, ao Mogi Mirim", escreveu Rivaldo, algumas semanas depois de o clube garantir o acesso para a Série B do Campeonato Brasileiro, chegando até a semifinal da Série C.

Na postagem na rede social, Rivaldo escreveu como vendedor e exaltou a propriedade que agora pretende negociar. "Saliento que o clube está na Série A1 do Paulista, na Série B do Brasileiro e possui patrimônio próprio. Os interessados em investir no futebol poderão contatar minha equipe", explicou.

A transferência de bens do clube para o patrimônio pessoal de Rivaldo causou polêmica durante o ano

Copa Levorin prepara o calendário de 2015

A organização da Copa Internacional Levorin de Mountain Bike já trabalha para a realização da temporada de 2015. O principal circuito de MTB da América Latina terá, no próximo ano, três etapas valendo o título do campeonato na CIMTB Levorin e Copa LM Bike de Amadores. Uma quarta prova será realizada contando pontos apenas para o ranking mundial da UCI (União Ciclista Internacional).

A abertura do circuito será em Araxá (MG), entre 6 e 8 de março. São João del-Rei (MG) recebe a etapa intermediária, de 15 a 17 de maio, e Congonhas, com a tradicional Maratona (XCM) encerrará o ano em novembro, do

dia 6 ao 8.

A quarta prova está marcada para 11 a 13 de setembro, sem local definido, com preferência para São Roque (SP). O certo é que a prova extra valerá pontos para o ranking internacional e, consequentemente, para o ranking olímpico de Rio 2016.

Haverá prova extra entre 11 e 13 de setembro valendo pontos para o ranking da União Ciclista Internacional (UCI)

FLASH NEWS

■ O Palmeiras bateu o pé e conseguiu convencer o Ministério Público a liberar a realização do jogo do time no domingo contra o Atlético-PR, no Allianz Parque, pela última rodada do Campeonato Brasileiro. Para ter a permissão, o clube prometeu ouvir as autoridades e ceder aos pedidos para aumentar a segurança do local e evitar possíveis invasões de torcedores ao gramado, como teme o MP em caso de rebaixamento da equipe para a Série B.

■ O presidente Mário Gobbi iniciou as conversas com os candidatos da situação e da oposição a sua sucessão para ouvir opiniões sobre quem deve ser o próximo treinador. Mas a palavra final a respeito do sucessor de Mano Menezes será de Gobbi e seu grupo - encabeçado pelo ex-presidente Andrés Sanchez e pelo ex-diretor de futebol Roberto de Andrade, o candidato da situação. A contratação do treinador deverá ser fechada no máximo até o próximo dia 15.

■ Uma década depois de entrar para a história com a medalha de bronze na maratona da Olimpíada de Atenas, na Grécia, Vanderlei Cordeiro de Lima receberá o Troféu Adhemar Ferreira da Silva, premiação criada pelo Comitê Olímpico do Brasil (COB) para homenagear aqueles que marcaram época por seus valores esportivos. Ele receberá a honraria em cerimônia no próximo dia 16, no Rio.



A ejaculação precoce e a falta de desejo sexual é uma dúvida frequente nos consultórios médicos. Ansiedade, stress e pressão por boa performance são questões que influenciam a saúde sexual do casal. Entenda como e quando estes sintomas acontecem.

Mais informações sobre Saúde Sexual: lifemen.com.br

A Vida é Mais Feliz Assim!



Médico Resp. Dr. Álvaro M. Cardoso CRM 30737/SP

Ejaculação Rápida?
Falta de Desejo?
Problemas de Ereção?

Procure um médico e recupere a confiança e o prazer.

UNIDADES

SÃO PAULO
GUARULHOS
SANTO ANDRÉ
CAMPINAS
RIO DE JANEIRO
CURITIBA
BELO HORIZONTE
BRASÍLIA
SALVADOR

DÚVIDAS, INFORMAÇÕES
3003-0404
LIFEMEN.COM.BR

**A EXCELÊNCIA EM SAÚDE
VOCÊ JÁ CONHECE.
VENHA CONHECER OS OUTROS
CURSOS DA UNICID.**

PROCESSO SELETIVO 2015 UNICID

- ADMINISTRAÇÃO
- ANÁLISE E DESENVOLVIMENTO DE SISTEMAS
- ARQUITETURA E URBANISMO
- ARTES VISUAIS (LICENCIATURA)
- BIOMEDICINA
- CIÊNCIA DA COMPUTAÇÃO
- CIÊNCIAS BIOLÓGICAS (BACHARELADO)
- CIÊNCIAS BIOLÓGICAS (LICENCIATURA)
- CIÊNCIAS CONTÁBEIS
- CIÊNCIAS ECONÔMICAS
- COMÉRCIO EXTERIOR (TECNOLÓGICO)
- DESIGN GRÁFICO (TECNOLÓGICO)
- DESIGN DE INTERIORES (TECNOLÓGICO)
- DESIGN DE PRODUTO
- DIREITO
- EDUCAÇÃO FÍSICA (BACHARELADO)
- EDUCAÇÃO FÍSICA (LICENCIATURA)
- ENFERMAGEM
- ENGENHARIA AMBIENTAL
- ENGENHARIA CIVIL
- ENGENHARIA DE PRODUÇÃO
- ENGENHARIA ELÉTRICA
- ENGENHARIA MECÂNICA
- ENGENHARIA MECATRÔNICA
- EVENTOS (TECNOLÓGICO)
- FISIOTERAPIA
- FOTOGRAFIA (TECNOLÓGICO)
- GESTÃO AMBIENTAL (TECNOLÓGICO)
- GESTÃO COMERCIAL (TECNOLÓGICO)
- GESTÃO DA PRODUÇÃO INDUSTRIAL (TECNOLÓGICO)
- GESTÃO DA QUALIDADE (TECNOLÓGICO)
- GESTÃO DA TECNOLOGIA DA INFORMAÇÃO (TECNOLÓGICO)
- GESTÃO DE RECURSOS HUMANOS (TECNOLÓGICO)
- GESTÃO DE TURISMO (TECNOLÓGICO)
- GESTÃO FINANCEIRA (TECNOLÓGICO)
- GESTÃO HOSPITALAR (TECNOLÓGICO)
- FÍSICA (LICENCIATURA)
- HISTÓRIA (LICENCIATURA)
- LETRAS – PORTUGUÊS E INGLÊS
- LOGÍSTICA (TECNOLÓGICO)
- MARKETING (TECNOLÓGICO)
- MATEMÁTICA (LICENCIATURA)
- ODONTOLOGIA
- PEDAGOGIA (LICENCIATURA)
- PROCESSOS GERENCIAIS (TECNOLÓGICO)
- PRODUÇÃO AUDIOVISUAL (TECNOLÓGICO)
- PRODUÇÃO PUBLICITÁRIA (TECNOLÓGICO)
- RADIOLOGIA (TECNOLÓGICO)
- REDES DE COMPUTADORES (TECNOLÓGICO)
- REDES DE TELECOMUNICAÇÕES (TECNOLÓGICO)
- RELAÇÕES INTERNACIONAIS
- SEGURANÇA DO TRABALHO
- SERVIÇO SOCIAL

CONFIRA OPÇÕES DE CURSOS DE GRADUAÇÃO A DISTÂNCIA.
CONSULTE LISTA ATUALIZADA DE CURSOS EM NOSSO SITE.



FOBRASIL



Você estuda agora e só
paga depois de formado.
Acesse
unicid.edu.br/fies

**A 100 metros
do metrô Carrão**



UNICID
Universidade
Cidade de S. Paulo

Referência na saúde. Formação para a vida.

3003-1189 • unicid.edu.br

Na sexta, final da Batalha de Poesias na Guilhermina

O Slam da Guilhermina - Batalha de Poesias, organizado todas as últimas sextas-feiras do mês, às 20h, no Metrô Guilhermina-Esperança, terá nesta sexta a grande final, com apresentação dos dez poetas vencedores durante o ano. Mais informações no www.facebook.com/slamda-guilhermina.

São eles Michel Cena Sete (vencedor em fevereiro), Lews Barbosa (março), Victor Rodrigues (abril), Luiza Romão (maio e junho), Mariana Felix (julho), Beto Bellinati (agosto), Leandro Santoro "Legant" (setembro), Daniel Marques (outubro), Samuel Borges (novembro) e Rafael Carnevalli (edição extra em São Miguel).

Haverá discotecagem com DJ Pe! e lançamento do livro Teatro Hip Hop: a performance poética do ator-MC, de Roberta Estrela D'Alva.

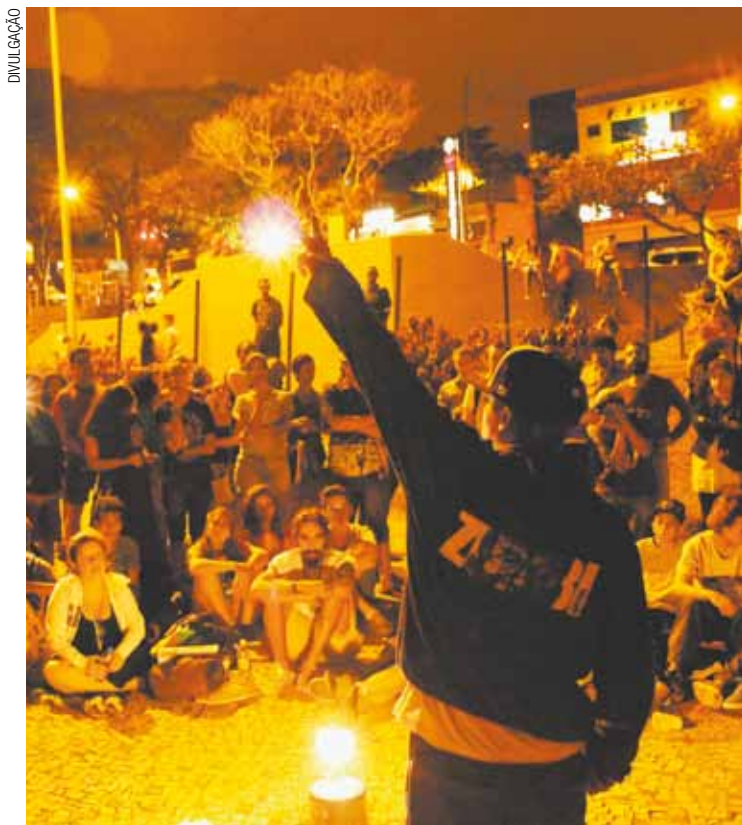

Slam - Pracinha é iluminada por lampião e muita poesia desde 2012

Trio leva "Pílulas Cômicas", hoje, ao centro de cidade

"Pílulas Cômicas", performance de clown de Madame Tárátátá/Antônio Bello (Caco Mattos), Fani-kita (Fani Feldman) e Jomo (Sonoplasta), é atração de hoje das Oficinas Culturais no projeto Oficinas na Van. Ao meio-dia, o espetáculo estará no Largo São Bento. Às 15h, o trio se apresenta

na Praça do Patriarca e a última parada será na Praça Dom José Gaspar, atrás da Biblioteca Mário de Andrade, às 18h.

Madame Tárátátá é uma célebre vidente russa dotada de poderes extrassensoriais. Ela e sua assistente Fanikita executam, diante da plateia, uma série de experiências e

adivinhações, além de um "tiro ao alvo."

No roteiro das Oficinas Culturais estão 15 locais em que serão promovidos pequenos shows, performances de circo, teatro, entre outras atrações que costumam ser oferecidas pelas 22 unidades das oficinas distribuídas pelo Estado.

KARINA FRANCA



Programação - Projeto de itinerância hoje passa pela área central

Fim de semana terá mostra de cinema inclusivo

O festival inclusivo "Mostra Cinema para Todos", com recursos de acessibilidade, como audiodescrição, janela de Libras e legenda oculta, com programação gratuita, será realizado no auditório da Secretaria da Cultura, no sábado, das 10h às 21h, e no domingo, das 10h às 12h, na Rua Mauá, 51, Centro (3339-8024). Mais informações no www.generoseetnias.com.br.

Voltada para todas as idades, a mostra apresenta pela manhã animações para crianças e adolescentes, seguida de atividades sobre as temáticas dos filmes.

À tarde será realizada uma experiência com áudio-descrição, em que o público será vendado e um filme será exibido com recursos de acessibilidade, permitindo



"Na Quebrada" - Sessão com longa-metragem no sábado, às 19h

que uma pessoa sem deficiência visual ou auditiva perceba o filme com outra ótica.

Depois da exibição haverá um "diálogo" sobre a tecnologia, a vivência sensorial e a importância da acessibilidade em programações culturais.



PAGODE NA VILA MARIA

O Bar Estação São Jorge, na Avenida Guilherme Cotching, 798, na Vila Maria (2636-1744), na Zona Norte, no sábado, na sua feijoada com pagode, terá show de Reinaldo Carioca de Cavalcanti, ele apresenta alguns dos maiores sucessos da sua carreira como "Infância", "Um Vencedor", "O Samba me Chamou" e "Morena Louca". O Estação São Jorge abre às 14h. Reinaldo deve subir ao palco por volta das 17h30. Antes, os grupos da casa se revezam no samba. Os ingressos antecipados custam R\$ 15, para mulheres; e R\$ 20, para homens. No dia custará R\$ 20, mulheres; e R\$ 30, homens. A feijoada custa R\$ 38 (por kg). Mais informações no www.estacaosaojorge.com.br.

VESTIBULAR
INSCRIÇÕES ABERTAS 2015

PELOS SEUS SONHOS,
PELA SUA CARREIRA.

Faça na UNG.

SERVIÇO SOCIAL

Projetos práticos.
Incentivo ao desenvolvimento
de pesquisas.

UnG | www.ung.br
11 2475-8300

“Estado Transitório” em cartaz na Mono Galeria Individual

O artista plástico Mozart Fernandes apresenta suas obras na exposição “Estado Transitório”, na Mono Galeria Individual, na Rua Cardeal Arcoverde, 2926, Pinheiros, com entrada gratuita. A visita é de terça a domingo, de 13h às 19h, até o dia 20.

Pela primeira vez, Mozart Fernandes apresentará figuras masculinas em suas pinturas, além de seu interesse na representação de objetos - como o prego e martelo - adicionando questões simbólicas em seu discurso. Na estética, Mozart adiciona planos com transparências sobre suas pinturas, acrescentando mistério aos seus personagens anteriormente explícitos.



Figuras - Exposição fica aberta até o dia 20 com entrada gratuita

Com curadoria de Henrique Luz, a exposição é composta por dez pinturas, uma instalação com vídeo - remetendo a processos de memória - e 10 m de muro grafitado na entrada.

DIVULGAÇÃO



Banda sinfônica - Na apresentação gratuita, os alunos serão regidos pelo maestro Marcelo Silvério

Concerto com grupo de adolescentes na praça

No próximo domingo, a Praça Victor Civita recebe a Banda Sinfônica Infanto-Juvenil do Guri, às 11h, na Rua Sumidouro, 580, Pinheiros (3031-3689), com entrada gratuita. Durante a apresentação, os alunos serão regidos pelo maestro Marcelo Silvério.

Composta por estudantes

entre 11 e 15 anos - todos selecionados por meio de audições -, a banda criada em 2012 já se apresentou em importantes espaços culturais da Capital, como a Biblioteca de São Paulo e teatros dos CEUs em que o Programa Guri atua.

O Guri é um programa que desenvolve o ensino musical e

a inclusão sociocultural para 13 mil crianças e adolescentes entre seis e 18 anos em polos da Capital e em cidades da Região Metropolitana de São Paulo, sob gestão da Santa Marcelina Cultura, uma Organização Social (OS) qualificada pela Secretaria de Estadual de Cultura de São Paulo.

DIVULGAÇÃO

Exposição sobre a natureza reaberta no Bairro da Lapa

A Estação Natureza São Paulo foi reaberta a exposição interativa sobre biomas brasileiros. A mostra está na plataforma de entrada da Estação Ciência da USP, em cinco contêineres que simulam vagões de trem construídos especialmente para a exposição, na Rua Guaicurus, 1.394, Lapa, próximo ao Shopping da Lapa, de terça a quinta-feira, das 8h às 18h, com entrada gratuita. O agendamento é imprescindível e precisa ser feito pelos telefones 3091-1190 e 2648-0477. Mais informações pelo www.eciencia.usp.br.



Biomass - Experiência sensorial com simulação de temperatura e aromas

Durante a visita será possível ter uma experiência sensorial com simulação de temperatura, aromas, modelos de animais e plantas, além de painéis fotográficos e projeção de imagens das diversas paisagens naturais do Brasil.

“A exposição consegue aproximar a natureza das pessoas que vivem nas cida-

des. Conseguimos impactar o visitante fazendo com que ele vivencie uma experiência sensorial de imersão nos diversos biomas brasileiros, conhecendo assim nossa rica biodiversidade e entendendo a conexão intrínseca que possui com ela”, disse Teresa Cardoso, coordenadora da Estação Natureza São Paulo.

DIVULGAÇÃO

Espetáculos em fim de temporada na Fiesp

Os espetáculos “Tudo o Mais Permanece o Mesmo” e “E Eles Eram Eles Mesmos?” estão em fim de temporada. Ambos têm direção de Francisco Medeiros e estão em cartaz no Centro Cultural Fiesp, Sala Ruth Cardoso, na Avenida Paulista, 1.313 (3146-7405), com entrada gratuita.

“Tudo o Mais Permanece o Mesmo” fica em cartaz até o dia 14. O texto é de Teresa Borges. As apresentações, de hoje a sexta, são às 20h30. Na tra-

ma, diferentes acontecimentos irrompem no ambiente e com isso podemos ver como seria a reação daquele núcleo nestas diferentes circunstâncias, explicou Teresa Borges.

“E Eles Eram Eles Mesmos?”, que fica em cartaz até o dia 12, é de Vinicius Garcia Pires. A apresentação neste sábado é às 20h30 e domingo às 18h e às 20h. Na trama, um bando de jovens investiga maneiras e possibilidades de ações para “mudar o mundo”.

DIVULGAÇÃO



Montagens - Sessões alternadas de quarta a sexta ou sábado e domingo

Mostra está na plataforma de entrada da Estação Ciência da Universidade de SP

Ed Sheeran faz surpresa para fã, e dá presentes

De última hora, Ed Sheeran pegou um avião para a Irlanda para fazer uma surpresa a uma fã que participou de um programa de TV. Aimee disse que era fã do cantor, e ele apareceu para dar alguns presentes para ela. Ed deu um CD autografado, um "Ted Sheeran", que é um ursinho de pelúcia com o nome dele, e um casaco super fofo, estilo suéter. E além disso, ele disse que vai pagar para Aimee e sua família irem até Londres ver um show dele! Fofo demais!

Os dois ainda cantaram juntos "Lego House" e "Thinking Out Loud".



Para ver o vídeo do programa, basta entrar no site www.metropolitanafm.com.br.

PROMOÇÃO PERNAMBUCANAS

SHOW CAPITAL INICIAL

Quando ouvir o jingle "Cadê Meu Celular" na Metropolitana, ligue na hora 3004-7000, você pode ganhar um par de ingressos para o **show do Capital Inicial**. Participe!

Entre no site www.metropolitanafm.com.br para ler o regulamento completo.



Agenda

✓ Hoje tem Pit Stop na Rua Três Arapongas, 99 C – Jaguaré, das 10h às 12h. Quem comprar um chip da TIM, ganha brindes exclusivos!

✓ Siga a Metropolitana no Instagram e participe das promoções! @metropolitanafm

Conteúdo de inteira responsabilidade da Rádio Metropolitana FM

Baixista do Teatro Mágico lança CD solo

O lançamento do CD autoral do músico Sérgio Carvalho, integrante da banda performática Teatro Mágico, será amanhã, às 21h, no Teatro UMC, na Avenida Imperatriz Leopoldina, 550 (2574-7749), com ingressos a R\$ 40 ou R\$ 30, antecipados, comprados pelo www.compreingressos.com.

O disco, que lança oficialmente a carreira solo do baixista, tem oito músicas ins-

trumentais e uma letrada em parceria com o compositor Diogo Poças.

Mesclando baião e samba com ritmos de diversos lugares do mundo, como Espanha e África, o CD que leva nome do baixista resgata as memórias da infância do artista em Manaus, sua cidade natal. As canções que integram o álbum foram compostas de 2008 até poucos meses antes de começar as gravações, este ano.

DANI GURJEL



Sérgio Carvalho - Canções compostas de 2008 até as gravações este ano

Abertas inscrições para o processo seletivo da Hotec

O processo seletivo do Grupo Educacional Hotec está aberto e a tradicional prova social será sábado. Os candidatos concorrerão a bolsas de estudos de até 100%, dependendo do desempenho. As inscrições podem ser feitas pelo www.hotec.com.br até sexta-feira. A taxa é de R\$ 20. As provas serão em dois períodos: manhã, das 9h às 12h; ou à tarde, das 14h às 17h, na Rua das Palmeiras, 184, Santa Cecília (3246-2888). Será aceita apenas uma inscrição por candidato.

A linha educacional da Hotec contempla, além dos cursos superiores, de pós-graduação lato sensu e cursos técnicos. Possui mais de 50 programas de qualificação profissional e videocursos, que atendem aos alunos em outras localidades.

Os cursos superiores são para as áreas de gastronomia,

estética, hotelaria, turismo, hotelaria hospitalar, eventos, gestão ambiental, gestão de RH e nutrição. E pós-graduação em gastronomia, gestão do turismo, estética e práticas em SPA, cozinha brasileira, etiqueta, cerimonial & protocolo, hospitalidade, gestão hospitalar, gastronomia funcional, gestão de RH e gestão ambiental e sustentabilidade.

Em 2010, a Hotec conquistou o primeiro lugar no curso superior de Tecnologia em Gestão de Turismo em avaliação do MEC

ANS - nº 30133-7

O Ano-Novo está chegando. Está na hora de fazer planos.

RECURSOS PRÓPRIOS	Hospital Unimed Santa Helena e 5 CPAs – Centros de Procedimentos e Apoio
TODAS AS ESPECIALIDADES	Mais de 2.300 médicos cooperados
DIVERSIDADE DE PLANOS	Para qualquer perfil de cliente, um plano Unimed Paulistana
GRANDE ABRANGÊNCIA	Presente em 83% do território nacional

Fale agora mesmo com seu corretor. Ligue: **5085-1000**

PLANETA MPB

DERY NASCIMENTO
Produtor musical
<http://planetampb.blogspot.com.br/>



Dezembros de Alaíde

Em pleno 8 de dezembro de 1935, dia de Nossa Senhora da Conceição, nascia uma das estrelas da “Constelação MPB”, Alaíde Costa, predestinada a ser uma das vozes que ganharia os palcos do Brasil e do mundo. Ela estreou no auge de sua adolescência, em 1955, como crooner da Dancing Avenida (RJ). Passados 60 anos, a cantora ainda conserva a mesma afinação e interpretação dos áureos anos pré-bossa nova.

Prestes a completar 79 anos, ela resolve nos presentear com um CD totalmente autoral, carinhosamente chamado de “Canções de Alaíde”. Com direção musical, arranjos e piano de Giba Estebez, o álbum apresenta 13 composições das seis décadas de vida artística da cantora. No repertório de Alaíde sempre esteve o que ela acreditava, sem se dobrar aos modismos de época.

Sua música é autêntica e traz o amor como tema. A primeira canção, “Qual a Palavra?” (A.C.), traz um dueto da voz da diva com o violão de Conrado Paulino, para falar de uma grande paixão. “Quisera encontrar a palavra capaz de um dia traduzir o meu amor.” A segunda canção nos mostra a primeira parceria da cantora com o “poetinha” Vinicius de Moraes em “Tudo o que é Meu”.

A terceira faixa tem uma dobradinha com as canções “Ternura” e “Cadarços” - a primeira tem parceria com Geraldo Julião. A curiosidade aqui é que existia uma outra letra, assinada por uma amiga da cantora, que faleceu antes de autorizar a gravação. A segunda canção tem parceria com Hermínio Bello de Carvalho. Ambas foram arranjadas por Gilson Peranzetta, que também faz participação especial tocando

piano. Com uma introdução de flauta, a voz docemente afinada de Alaíde dá vida à canção “Afinal”, assinada por ela própria.

Em uma parceria com Johnny Alf, “Meu Sonho” tem a participação especial de Marcelo Lima, que divide com a cantora os vocais. “Tempo Calado” (Alaíde Costa/Paulo Alberto Ventura) é uma melodia que ganhou poema de um artista plástico. Vale a audição no silêncio da noite. Giba Estebez fez um arranjo de piano que dialoga com Alaíde e nos permite fazer parte da canção ao ouvir “Saída” (A.C.). Com participação especial de Adyel Silva, as cantoras se alternam nos vocais na bela canção “Banzo” (Alaíde Costa/José Márcio Pereira).

A próxima canção nos convida a mergulhar nas lembranças dos amores que ficaram para trás e, como um gole melancólico, mergulharemos em “Choro” (A.C.) para reativarmos o que ainda não foi superado com a partida do amor que não morreu. Muito me emociona ouvir uma cantora com tanta vitalidade e afinação aos 79 anos. Obrigado por aquecer nossos ouvidos com o bálsamo da sua voz. As próximas quatro canções não vou descrever - você mesmo irá tirar suas conclusões ao adquirir o disco. São elas: “Apesar de Tudo” (Alaíde Costa/João Magalhães), “Você é o Amor” (Alaíde Costa/Tom Jobim), “Canção do Breve Amor” (Alaíde Costa/Geraldo Vandré) e “Amigo Amado” (Alaíde Costa/Vinicius de Moraes). Alaíde lança o CD na Galeria Olido, hoje, às 20h, com entrada gratuita.



DIVULGAÇÃO

“Canções de Alaíde” - Afinação e interpretação

PALAVRAS CRUZADAS DIRETAS

© REVISTAS COQUETEL 2014
www.coquetel.com.br

Instigado (o sentimento de revolta)	Barão francês, criador dos Jogos Olímpicos da era moderna	Choroso; lacrimoso	Estatuto do (7): estabelece os direitos de quem tem mais de 60 anos	Debate que visa elucidar dúvidas
As que lesam o sistema tributário são investigadas pela Receita Federal	Néutron (símbolo)			Maquinas e equipamentos empregados no processo produtivo (Econ.)
	“(?) Cid”, filme épico com Charlton Heston		Estrela	
	Católicos gregos que seguem o rito oriental		Ave ribeirinha das Américas	
			Debaixo de Perigo, em inglês	
Constante universal dos gases (símbolo)	Massa molecular expressa em gramas	A Causa Primeira (Text.)		Letra do estudo do Guarani (Lut.)
		Estilopias		
Dir-se da língua hebraica		“Tratado”, em Gtan Duranduros		
Oferece				
			Autarquia federal que implementou o Plano Aquarela na área do turismo	Machado de (7), escritor conhecida como o Bruxo do Cosme Velho
Forma das asas do Mirafloz (Aer.)	Nível (o terreno) com um trator			Peça de Millôr Fernandes
		Capital sul-coreana		
		Sobota e I-mesperada		
Um bilhão (tam.)		(?) raquidiano, estrutura cerebral que coordena os movimentos da face		Adverbo latino que indica citação
Condição de Savonarola, ante a Inquisição	Palmeira comum no interior do Piauí			
		Abreviatura do livro do Apocalipse		Fôstora (símbolo)
				Encontre
Romance de José de Alencar ambientado em uma fazenda paulista		Albert Einstein, físico alemão		
Que não se pode controlar	O sabor mais “básico” de sorvetes		Enlouquecer, esdoidar (gr.)	Carlos Tramontina, repórter da TV

BANCO 3/Sic. 4/Soc. 5/Diú. 6/Eng. 7/Arq. 8/Dir. 9/Ind. 10/Prof. 11/Art. 12/Sci. 13/Lit. 14/Rel. 15/Out.



Solução

1	3	4	5	6	7	8	9	10	11	12	13	14	15
V	H	I	N	I	N	O	I						
L	C	W	I	I	T	I							
I	V	S	A	P	A	V	T	M					
A	I	L	I	H	O	B	E						
V	C	S	O	H	S	E	I	S					
C	I	S	V	W	V	E	O	T					
S	V	H	L	T	V								
D													
S	O	D	N	O	I	V	O						
N	I	V	C	I	L	I	N	S					
E	X	O	O	S	N	M							
R	O	S	S	E	S	O	U	S					
7	0	6	7	3	3								
0	0	V	1	2	S	N	I						
3	1												

HORÓSCOPO

OMAR CARDOSO FILHO | www.omarcardoso.com.br

- ÁRIES:** Pessoas nascidas conhecidas poderão auxiliá-lo neste dia. A influência astral é a melhor para contatos públicos, pois estará com ânimo para falar e influenciar favoravelmente os outros. **20 ABR.**
- TOURO:** Os amigos leais o ajudarão em qualquer dificuldade e conseguirá realizar boa parte de seus anseios e desejos. Ótimo ao amor e ao trabalho. **20 MAR.**
- GÊMEOS:** Bom ganho de dinheiro proporcionado pelo esforço em seu trabalho, negócios iniciados há mais tempo. Todavia, tome cuidado com perigos de acidentes provocados por produtos inflamáveis e corrosivos. **21 JUN.**
- CÂNCER:** Bons prenúncios. Este dia lhe trará êxito. Não perca tempo com minúcias. Arrisque-se em projetos mais audaciosos, mesmo que os outros não acreditem. **21 JUL.**
- LEÃO:** Período em que enfrentará algumas oposições e dificuldades impostas por parentes, familiares e vizinho. Não se preocupe, pois com autoconfiança e inteligência sairá vencedor. **22 ABR.**
- VIRGEM:** Momento que deverá tomar muito cuidado com escritos ou assumir compromissos. Verifique antes suas condições. A saúde, nesta fase, necessita de maior atenção, bem como o campo profissional. **22 SET.**

- LIBRA:** Fase que lhe propicia alguns resultados satisfatórios, principalmente se tratando de planos para o futuro. Todavia, deverá confiar-desconfiando em quem quer que seja, cuide da saúde. **22 SET.**
- ESCORPIÃO:** Muita atividade profissional e êxito nos negócios e novos empreendimentos sociais, estão previstos para você. Ótimo estado mental o que lhe dará mais rapidez ao ter que tomar decisões. **21 NOV.**
- SAGITÁRIO:** Tudo indica que você alcançará sucesso em tudo que empreender ou imaginar. Dê continuidade ao que tem que fazer. Faça-o com o máximo de entusiasmo e otimismo. **27 NOV.**
- CAPRICÓRNI:** Você deverá evitar discussão, atritos e disputas com autoridades, com pessoas de boa disposição e com seus inimigos declarados e rivais. **26 JAN.**
- AQUÁRIO:** Você tem inclinação para as pesquisas profundas, a medicina, a filosofia, a ciência. Procure convergir tudo isto para o terreno prático, sólido, rendoso. **16 JAN.**
- PEIXES:** Todos os assuntos importantes, particularmente os de ordem financeira, se tratados com interesse e inteligência, obterão os mais excelentes resultados. **20 FEV.**

DÊEM UMA PASSADINHA NO BLOG

WWW.FARINHANACOZINHA.BLOGSPOT.COM

E ENCONTREM RECEITINHAS FÁCEIS, PORÉM CHEIAS DE AROMA E SABOR.

DOE UM BRINQUEDO

A Igreja Comunidade Evangélica do Templo de Deus
Está arrecadando doações...

Doe e nos ajude a fazer uma criança sorrir!

Banco Bradesco - Ag: 1195-9 Conta Poup. 1005679-9 PASTOR
Banco Caixa - Ag: 3231 Poup. 013 Conta 14687-7 VALDIR DOS SANTOS

Ou traga um brinquedo
Estrada Municipal nº245 - Vila Dinamarca

CASA PORTUGUESA
Restaurante

Rei do Bacalhau

Rua Marcelino Petito, 31 - Picanço - Guarulhos - SP
www.casaportuguesa.com.br

2452-3344

Dê um presente para a saúde da sua família. Faça um plano Unimed Paulistana.

ANS - nº 30133-7

RECURSOS PRÓPRIOS Hospital Unimed Santa Helena e 5 CPAs - Centros de Procedimentos e Apoio

TODAS AS ESPECIALIDADES Mais de 2.300 médicos cooperados

DIVERSIDADE DE PLANOS Para qualquer perfil de cliente, um plano Unimed Paulistana

GRANDE ABRANGÊNCIA Presente em 83% do território nacional

Unimed Paulistana

Fale agora mesmo com seu corretor. Ligue: **4056-4050**

PONTEIO
CORRETORA AUTORIZADA

Para anunciar ligue: **2475-7810**

CLASSIFICADOS

mini pop Anuncie 2475-7810

METRÔ NEWS

EMPREGOS

Contrata

ADMITE -SE RAPAZES

S/ exp. p/ aux. portaria cond. várias regiões. sal até \$ 1.380 + benef. F: 2065-1550 ramal 4 (região Central e Sacomã)

ADMITIMOS

AUXILIAR DE RH, COM EXP RESCISÕES, FOLHA E TODA ROTINA P/ESCR CONTABIL. CV P/ lourdes@pacincontabil.com.br

AME CONTRATA:

Aux. Limpeza, Téc. de refrigeração, Copeira e Cozinha. F: 2065-1550 ramal 4 (região Central e Sacomã)

AUMENTE S/ RENDA

Trabalhe em casa através de mala direta postal ou digital. Tenha excelentes ganhos. Faça já o seu cadastro: www.globalsk.com.br

AUX. LIMPEZA

P/ casa de repouso na Z.N. Salário R\$ 850,00 + 5 folgas mensais + CB + VT + prêmio por Assiduidade. 2973-0457/2973-1307

CONTROLADOR

Acesso rapazes s/ exp. p/ Shopping/hosp., diverv. regiões dia ou noite. F:2887-2488/2804-9159

COSTUREIRAS

P/ consertos em geral, fixo R\$ 1.400. Tatuapé. 2592-5586

GANHE DINHEIRO

Magazine Luiza te dá chance de vender produtos de casa! Acesse: mvoce.com/querocrirar

GRÁFICA ADMITE

Impressor p/ Ramada 500 c/ numerador, c/ exp. Atendente c/ conhecimento em Arte Final e Corel Draw. Salário + CLT + VT + Refeição. F: 3224-9507/3337-6352

INTERPRETES

para libras. CV p/ autoescola@educatran.com.br

JOVENS/ CRIANÇAS

Bebês. Mesmo s/ exp. p/ figuração comerciais TV e catálogos. 4990-0000 agenciaSdemodelo.com.br

LUMI REVENDA

3 Perfumes/ dia R\$1.620,00/ mês + prêmio. F: 2994-3547

MOTORISTA

Categ. D e Téc. enfermagem p/ trabalhar na Empresa Saúde Ambulâncias. R: Almirante Lobo, 1100- Ipiranga. F: 2068-3850/2389-1083

AGREGA-SE KOMBIS, VANS e HR BAÚ

Kombis R\$ 2.500,00 + 0,50 por Km + R\$ 6,00 Hr extra

(Retirada em média de R\$ 3.200,00 a R\$ 3.500,00)

Vans e Hr Baú com porta lateral R\$ 5.000,00 + 0,50 por Km + R\$ 6,00 Hr Extra

(Retirada em média de R\$ 6.200,00 a R\$ 6.500,00)

Ano e Modelo a Partir de 2009
Contatos: 3642-1921/4371-4909
3641-3797

SEMIJOIAS

EM CONSIGNAÇÃO
FOLHEADOS A OURO E PRATA
SÓ PAGA O QUE VENDER
ATÉ 50% DE COMISSÃO
AUMENTE SUA RENDA
REVENENDO DIRETO
DA FÁBRICA

ENTREGAMOS EM DOMICÍLIO
PABX: 5583-2905

TÉCNICO(A)

Em manutenção em eletrodomesticos, oferecemos veículos e benefícios. F: 36631531/36678618

Para anunciar ligue: **2475-7810**

IMÓVEIS

Aluga-se

CÔMODO E COZINHA

Jd. Brasília. R\$750,00, c/ água e luz, p/ casal. F: 99521-8758

CÔMODO INDIV.

Em Itaquera, R\$ 270,00. 98102-1370 Tim/ 99940-8920 Vivo/ 99369-0616 Claro/ 94693-1563 Oi

QUARTO P/ HOMEM

Perto do Metro Barra Funda. F: 3662-3699/ 954408907

Litoral

APTO EM SANTOS

Em frente ao mar, canal 4, mobiliado. F: 99492-5152

ITANHAEM/ PERUÍBE

Lotes de 250m², próx. ao Centro c/ toda infra. Peq. entr. e mensais de R\$ 385,00. F: 4564-7141/ 98261-9096/ 97309-2807
www.imobiliariaellite.com.br

MONGAGUÁ

Praia e Campo, Lotes 250m². Peq. entr. e prest. a partir de R\$ 250,00/ mês. Inf. 11 3229-0628/ 98572-5423 Tim/ 97657-4888 Claro

Salas & Quartos

ALUGA-SE QUARTOS

P/ Rapazes, ambiente familiar, mobiliado, próx. Mt. S. Joaquim. F: 3207-4390/ 94942-0912

ALUGA-SE VAGAS

P/ Rapazes. Av. Brig. Luis Antonio, 808 F: 3106-7976

ALUGO QUARTO

Tipo suite p/ moça c/ refer., Mt. São Joaquim. F: 98034-1397

ALUGO QUARTO

Mobiliado para rapaz, prédio novo, incluso água e luz. R: Belém, 96 A, próximo ao Largo São José do Belém

ALUGO QUARTO

P/ rapazes, incluso água, luz e Wi-fi. Rua Inácio de Araujo, 55- em frente Metrô Bresser/ Mooca

DIVIDO APTO

Próx. Mt. Parada Inglesa, R\$ 800,00 c/ Net Wi-fi. F: 98142-6382

QUARTO MOBILIADO

P/ 1 moça, c/ ref. Em Santana. F: 2976-8470/ 94143-7483 Vivo

QUARTO MOBILIADO

Em prédio novo. Tranquilo, c/ wc, wi-fi, p/ mensalista. Bela Vista. F: 3115-2718

QUARTO P/ MULHER

Coz, lav, Mt. Penha. R\$ 350,00. 96021-6624 OJ/ 94989-2115 T

QUARTOS E VAGAS

P/ Moças, Metrô Bresser. F: 2695-1665

Sítios & Chácaras

A DOCE CHACARA

Castelo Branco Km 68 1000m² c/ pomar e portaria, entr. 3 x R\$ 5.000, saldo R\$ 584,00p/ mês. 96747-2020 oij/ 95636-3559 vivo

CHÁCARA DE 2.000

A 5.000m² Cast. Branco, km 68, luz, riacho 84x \$400,00 F 2512-6410/ 94778-5081/ 11*95391

IBIUNA 1000²

plana, prox., asf. R\$12.500, facilitado e saldo 36x R\$ 880,00. F: 4116-4054/ 96050-2425

SÍTIO 63.000 M²

Juquitiba, luz, muita água, bela vegetação, plato p/ construir, 50min. de SP. Entr. R\$ 30 mil facilitado e saldo 36x R\$ 880,00. Dir. c/ proprietário, doc ok. F: 4683-1861/ 99969-8812

TERR. MAIRIPORÃ

1.000m, fundo p/ represa, R\$ 50 mil, ac carro F 96451-5239

VDO CHÁCARAS

Região de Mogia das Cruzes, estrada Mogi Bertio, a partir de 5 mil a 20.000,00m², dir. c/ prop. F: 99714-8169 vivo /96155-1514 oi/ 2841-6528

Temporada

LITORAL NORTE/ SUL

Fins de semana, férias na praia. Aptos equipados (13) 3363-1517/(13)7803-4109 armando-campinas@yahoo.com.br www.marlincondominio.com.br

Vende-se

LINDO LANÇAMENTO!
2 Dormts Suite
1 ou 2 vagas cob.

ATO R\$ 10.210,00
Mensais R\$ 380,00

Excelente Localização

Lazer Completo
7873-2882
lançamento.vendas@gmail.com

ALUGUEL NUNCA MAIS

Tome uma atitude inteligente. Compre sua Casa, apto de R\$ 45 mil a R\$ 400 mil s/ juros. Empresa c/ + de 20anos.. Use seu FGTS. F: 2839-0114/ 98594-3808 TIM

AP. NOVO IMIRIM

50M², 2 dorm, 1 vg R\$ 1.200,00. Laz. 2236-6887/ 96160-8373

APTO 2 DORMS

Tremembé, 1 vg gar. R\$ 150 mil F: 2995-5882/ 99515-3541

APTO 2 DORMS

Próx. ao Centro - Cidade Maia, R\$ 145 mil, doc ok. Trata c/ Andréia Fone: 4372-5572/ 97480-0725

APTO 3 DORMS

Tatuapé/ Carrão. R\$ 295 mil. F: 2941-5431/ 94758-3334

APTO ITAQUERA

2 dorms, novo, totalmente acabado, com móveis novos. Lindo! Só entrar e morar. Entrada R\$ 85 mil + prest. R\$ 500,00. Sem burocracia (particular). F: 97066-6969 Claro/ 97420-5441 Vivo

APTº MINHA CASA

Minha Vida, 2 dorms., Mude-já! Itaquera 9-7090-4383.

APTO PERDIZES 60M²

2 dorm, 1 vg R\$ 450 mil. Refo. 2236-6887/ 96160-8373

APTO. 2 DORMS

Lançamento/ Guarulhos- Cumbica Minha Casa Minha Vida. Entr. R\$5mil. F: 4249-5553

APTO. 2 DORMS

Pronto Morar, Minha Casa Minha Vida, Vila Mara/ São Miguel. à partir R\$183mil. F: 4115-8260

APTO. 2 DORMS

Metrô Artur Alvim, reform., 1 vaga coberta. Ótimo local e prédio. R\$17mil entr. + prest. 2307-6332/ 97406-2100 Vivo/ 95289-4444 Tim/ 96144-0083 Oi/ 99462-4233 Claro

COMPRA SUA CASA

C/ parc. apartir R\$ 588, s/ taxa de adesão 3462-2999

COMPRO APTO

E Terreno em Guarulhos mesmo com dívida. Tratar c/ Neto - Fone: 99893-9402 / 7748-0725

ITAQUÁ - MOGI

Suzano. Lotes em 3 regiões, prest. a partir de R\$ 615,00 Habitterra. 5072-2233/ 5071-7090

LOTE EM GUARULHOS

Entr. R\$ 25mil, 159 meses de R\$850. F: 2771-2761/ 94717-1377

MINHA CASA

Minha Vida Apto. em várias regiões de SP. Aproveite o Subsídio. 9-7090-4383

MINHA CASA

Minha Vida Apto. 2 dorms., Mude já! Itaquá/ Poá 9-7090-4383

SAIA DO ALUGUEL

Parc. a partir R\$ 495,00 s/ entr, FGTS. 96995-2710/ 95955-9158

SB- H.FLORESTAL

90M², 2 dorm, 1 vg R\$ 370 mil. C. fech. 2236-6887/ 96160-8373

SOBR TUCURUVI

3 dorm, 1 ste, 2 vgs. Entr. R\$ 41 mil + transf. div. 95870-0182

SOBR. ITAQUERA

2 Suites, novos, em condomínio. Linda, R\$21mil entr. + finac. CEF, total R\$210mil. Fs: 2307-6332/ 2743-7891/ 96266-9444/ 95289-4444

SOBR. PX. METRO

3 ds, copa/coz, 2 vgs. R\$ 24.800 + parc. F: 4175-7444

TERR. SANTA ISABEL

1.000m², só R\$ 60 mil à vista, quitado (particular). F: 97066-6969 Claro/ 97420-5441 Vivo

TERRENO 5X25

Itaquera, R\$ 20 mil ent., + 80 x R\$ 500,00. F.: 99864-6210

VENDO TERRENO

1.000m² Cond. Ouro Fino - Arujá - Sta Isabel - Região dos lagos - R\$ 75 mil. Ac. 50% de financ. Escritura ok. Tratar c/ José Fone: 99893-9402 / 7748-0725

NEGÓCIOS

Dinheiro

ALÔ DINHEIRO!!

ch ,12x . Aprovo p/ tel. em 30 min. Ligue já. F: 2228 0689.

APROVO CRÉDITO

Por tel, fin. carros e imóveis, baixa de restrições F: 4115-9327HC

APROVO CRÉDITO

C/ ou s/ restrição. R. 7 de abril, 261 sl. 301. F.: 3257-5099 www.credicompany.com.br

LIMPE SEU NOME

Cheque, Protesto, SCP, Serasa. A partir de R\$ 50,00. F: 3856-0098

CARTAS DE CRÉDITOS DE 10 MIL A 320 MIL PARA CAPITAL DE GIRO, REFORMAR E COMPRAR, TRABALHADORES EM GERAL, LIBERAÇÃO IMEDIATA, SEM SPC/SERASA.
EXEMPLO:
10 MIL 60 X 205,00
30 MIL 120 X 308,00
50 MIL 120 X 520,00
100 MIL 120 X 1020,00
CONSULTE OUTROS VALORES
TEL: (11) 3622-7868 / 4068-4818

3107-9537
Ligue já!!!

CRED LINE
DINHEIRO A JUROS BAIXOS
Assessoria em empréstimos para: Assalariados, Autônomos em geral. Condição especial para PMSP, Federal e INSS. Com ou Sem Cheque em até 72 meses
COM OU SEM RESTRIÇÕES NÃO TEMOS FALSIAS!
2ª à 6ª das 9 às 18h. Sábados das 9 às 13h.
Ligue Já **3313-7180**

DINHEIRO RÁPIDO HOJE!
ATÉ R\$ 120.000,00
NÃO CONSULTA SPC E SERASA! COMPRO DIVIDA: EXERCITO E SIAPE TODOS! INSS, PMSP, AUTARQUIAS TODAS, MARINHA GOVERNO DO ESTADO 96X IGUAIS! DESC: C/C PENSIONISTAS TODOS! IPREM E CLT-DEB. C/C PRE-APROVADO MESMO S/ MARGEM P/TODOS SERVIDORES!! TUDO DESCONTADO EM SUA C/C. NÃO COBRAMOS TAXAS!
3214-2529 / 3214-2530 / 2677-5808
R. Dom José Barros, 17 cj. 43 Metrô República - Centro

DINHEIRO
COM OU SEM CHEQUE
ASSESSORAMOS EMPRÉSTIMOS JUNTO A BANCOS E FINANCIERAS PARA ASSALARIADOS E AUTÔNOMOS EM GERAL
PARCELADO EM ATÉ 72X COM JUROS BAIXOS
:: COM OU SEM RESTRIÇÃO NO NOME ::
LIGUE AGORA: (11) 3313-6080
2ª A 6ª FEIRA DAS 9H00 ÀS 18H30. SÁBADOS DAS 9H00 ÀS 14H00.

Oportunidades

CONTA INATIVA: FGTS
Collor, Reg. 1966 a 2011- Libeira 5 dias, grátis. F: 3107-8028

IPHONE 6 16GB
Novo, NF., garantia, preço promoção R\$2400,00. F. 98488-3169

IPHONE 6 16GB
Novo, N.F., troco por 4s, 5s e Moto G. F: 11 98703-7299

SERVIÇOS

Cursos

1º OU 2º GRAU URGENTE
S. PAULO / MT. TATUAPÉ
2092-2204
OSASCO
3683-1206
TABOÃO
4787-4522

CONCLUA O 2º GRAU (CVB-EJA)
3107-9537
Ligue já!!!

CURSO + ENTREVISTA
Apartir R\$65,00, Porteiro, Segurança, Detetive, etc. 2639-0032

MUAY THAI/BOXE
Taekwondo/ Capoeira + Musc. a partir de R\$ 59,00! R. Caramuru, 327 - Mt. Pça. da Árvore www.academiaattack.com.br 2578-7451/ 5594-1717

Esoterismo

A PESSOA AMADA
De volta já! Louca por você para sempre! Com Garantia e Rapidez! Prometo e Cumpro! F: 5083-7088/ Tim 96420-2963/ Claro 96336-0568

ALTO PODER
Trago seu amor aos seus pés. 100% garant, pagto após result. 2601-2548/ 98655-6305 T

AMOR DE VOLTA?
Forte amarração africana, R\$ 70,00. F: 2815-1063/ 98340-7987

ATENÇÃO
chega de sofrer e ser enganado, Passe o Natal com seu amor. Pag. após resultado 2831-4363/ 8779-9300(Tim)

CASTELO DE OXUM
Fazemos todos os tipos de trabalho: saúde, amor e negócios. União de casais definitiva. 100% garantidos. Joga-se Búzios, Cartas, Tarô. Próx. Mt. VI. Matilde. F: 2651-0701/ 2651-3325/ 95391-1212. Obs. pedimos não confundir mãe Marcia c/ outras, pois fazemos o que os outros só prometem.

CONS. ESPIRITUAL
Cartas e tarô (ela diz td s/ q vc diga nada). 2071-2114/ 97790-4408 T/ 99541-5862 Cons. \$ 20,00

CONSELHEIRA
Espiritual! Através da vidência, D. Clara pode lhe dizer tudo! Passado, presente e futuro, faz e desfaz trabalhos espirituais, p/ amor, negócios e saúde. Trabalhos infalíveis. Marcar hora: 3743-6147/ 95881-9854 tim

MÃE VALÉRIA
Já uniu mais de 7 mil casais. Poderosa amarração africana. Faz e desfaz todos tipos de trabalhos. F: 2773-9803/ 96065-1794 Tim

PODER DA MAGIA !
Faço trab., amarração p/ amor e união de casais. 2401-7472

QUIMBANDA
Afasto seus inimigos. Trago seu amor de volta. F: 3951-7637

SERGIO DE XANGÔ
Vice Presidente da Federação. Consultas c/ tarô e búzios. Trabalhos e simpatias. F: 3442-6880/ 98344-2621/ ID 129*2676

TARÔ INDIANO
Limp. espiritual, amarr. p/ o amor, adoçamento de casal, negócios. Trab. a partir \$ 70. Cons grátis. 3622-4758/ 97797-2077

TENDA DE OXOSSÍ
Consultas c/ Dr. Zê Pilintra. Resolve problemas de amor, negócios e parte espiritual. F: 2552-6665. Falar c/ Pai Luciano

TRAGO A PESSOA
Amada, mesmo comprometida! C/ rapidez. Trabalhos a partir de R\$ 70,00. F: 2649-2811/ 98423-9470 t/ 98976-6432 c

UNIÃO CASAIS DEFINI
Consultas por tel, amarração em 7 dias. F: 11.95848-5209 Tim

Festas

BUFFET PROMOÇÃO
\$30,90 p/pes c/salão + brinde pagto. facilitado 3867-0484/ 2026-3870.

Informática

COMPRO TONERS
Cartuchos novos, venc./ originais F: 3294-7347/ 96725-9222

Ind Profissional

Relax

A + NOVA CASA
Da Região Metrô Capão Redondo, tx única R\$20. Venha conhecer 5512-9619

AIKA MESTIÇA
Safadinha e fogosa 25 anos. Metrô Liberdade 3271-0402

ALICE E TATI
Dupla safada transamos c/ você e p/ você. At. tds. dias. Ac. cartões 3034-6087 Mt. Liberdade

AMANDA E DAYANA
Mestiça insác. L/ H/ M. R. Sebastião Pereira M.S. Cec. 3361-5176

ANALY FOGOSA
Gul. no orl/ anl td. posiç. atv/ pass Mt. Sta. Cruz 5084-0947

ANITA E AMIGAS
Atend. c/ carinho, a partir R\$20 Mt. V. Mariana 5083-5972

ARRASOU BUTANTÃ
Paula e amigas liberaiis Ac. cartões. Confira. 3816-1153

ATAMY MESTIÇA 19A.
Meiga carinhosa + amigas liberaiis. 2295-0770 Penha

ATENÇÃO HOMENS
Gatas feras sexo, tx. R\$20, 1 cerveja grátis R. Dr. Olavo Egídio, 482 Santana 2979-3920

BARBARA+AMIGAS
Oral é meu fraco, anal é meu forte. tx 20, Av. Jabaquara, 2.604 Mt. S. Judas. 2362-8122

CAMILA LOIRAÇA
Compl. liberal s/ frescura a partir R\$20 Tatuapé. F: 2093-8569

CLUB DE SWING
www.innerclub.com.br dance-teria shows reservados labirinto cinema, adeptos/ inic. Al. dos Pamaris 160 Moema 5531-4067

CLUB FOR MEN
Melhor casa Tatuapé tx a partir \$22, p/ homens de bom gosto com lindas garotas 2227-2211

CRIS MESTIÇA
Gata s. fartos, orl. puro. A. c/ dot. R\$30. Fone: 2082-2050 Penha

GABI 19 ANINHOS
Linda, iniciante. R. Gauiauna, 419 Metrô Penha 2092-2945

GABI RUIVINHA
Bbum gde seios fartos + amigas liberaiis. 5581-0402 metrô Saúde

Laura Dominatrix
37a. Descubra prazer intenso na dor. www.lauradominatrix.com.br F: 99947-6210

MASSOTERAPIA
25% desconto com uma técnica especial no final. 3223-1227

MIEKO R\$ 100
along. peniano 6 seções Impot ejac prec 3 seções 3141-0752

THAÍS 22ANOS
Massagem sensual c/ algo + ? 5084-2208 px. Metrô V. Mariana

Recados

APOS. PROC. MULHER
50a. Viúvo, 68a., s/ vícios. P/ compr. sério. F: 95256-1418 Oi/ 95421-3143 Tim

ORAÇÃO DA FORTUNA
Eficaz, poderosa c/ base bíblica. Aceso: www.oracaoda-fortuna.com.br

PRIVE SENSACÃO
lindas garotas, atendimento vip. Prox. Mt. Republica. F: 2883-3555

PROCURO MULHER
De 28 a 40 anos, p/ namoro ou algo mais. F: 97454-7581 Vivo

Relax

A + NOVA CASA
Da Região Metrô Capão Redondo, tx única R\$20. Venha conhecer 5512-9619

AIKA MESTIÇA
Safadinha e fogosa 25 anos. Metrô Liberdade 3271-0402

ALICE E TATI
Dupla safada transamos c/ você e p/ você. At. tds. dias. Ac. cartões 3034-6087 Mt. Liberdade

AMANDA E DAYANA
Mestiça insác. L/ H/ M. R. Sebastião Pereira M.S. Cec. 3361-5176

ANALY FOGOSA
Gul. no orl/ anl td. posiç. atv/ pass Mt. Sta. Cruz 5084-0947

ANITA E AMIGAS
Atend. c/ carinho, a partir R\$20 Mt. V. Mariana 5083-5972

ARRASOU BUTANTÃ
Paula e amigas liberaiis Ac. cartões. Confira. 3816-1153

ATAMY MESTIÇA 19A.
Meiga carinhosa + amigas liberaiis. 2295-0770 Penha

ATENÇÃO HOMENS
Gatas feras sexo, tx. R\$20, 1 cerveja grátis R. Dr. Olavo Egídio, 482 Santana 2979-3920

BARBARA+AMIGAS
Oral é meu fraco, anal é meu forte. tx 20, Av. Jabaquara, 2.604 Mt. S. Judas. 2362-8122

CAMILA LOIRAÇA
Compl. liberal s/ frescura a partir R\$20 Tatuapé. F: 2093-8569

CLUB DE SWING
www.innerclub.com.br dance-teria shows reservados labirinto cinema, adeptos/ inic. Al. dos Pamaris 160 Moema 5531-4067

CLUB FOR MEN
Melhor casa Tatuapé tx a partir \$22, p/ homens de bom gosto com lindas garotas 2227-2211

CRIS MESTIÇA
Gata s. fartos, orl. puro. A. c/ dot. R\$30. Fone: 2082-2050 Penha

GABI 19 ANINHOS
Linda, iniciante. R. Gauiauna, 419 Metrô Penha 2092-2945

GABI RUIVINHA
Bbum gde seios fartos + amigas liberaiis. 5581-0402 metrô Saúde

Laura Dominatrix
37a. Descubra prazer intenso na dor. www.lauradominatrix.com.br F: 99947-6210

LEANDRO DOTADO
Atend. casais/ mulheres 24h local/ domicílio. 98390-4588

LUANA E AMIGAS
Lib. a partir \$ 30 R. Domingos de Moraes 259 Mt. Ana Rosa 3283-1411

MÃE E FILHA
R\$30.R. Conselheiro Furtado, 151 ap. 53- Mt. Lib. 3101-8730

MEL 23A 96483-6060
loirinha sexy linda de corpo e rosto universitária at. sozinha

NANDA E LETICIA
Fogosas at. minha resid., ac. cartões 3333-3460 Mt. Rep.

NATACHA MULATA
Susí branquinha olh azuis R. Leite de Moraes 337 Mt. Santana 2950-1706

NICOLE COROA
Executiva recém chegada do Sul Mass. compl. anl. c/ dot. 3445-1517 Largo Arouche

NICOLE TRAVESTI
Loiraça marca de biquíni \$30, p/1h 3487-0918 Mt República

NOVO VINTÃO
Lindas gatas, a melhor casa privê do Largo Treze. Sto. Amaro. Ac. cartões 5521-2082

PALOMA SAFADA
anal c/ dot., oral s/ camis. R\$ 30,+ amigas 2093-1177 M. Carrão.

PALOMA SAFADA
Jenifer loira e Dany Morena BB gde.R. Darzan 358 Santana 2979-7990

PROIBIDA 288
Privê com lindas garotas liberaiis. A. melhor casa da região. F: 2578-8907 Mt. Conceição

SAFIRA GORDINHA
Sexy Tx R\$100 c/ local, at. só. Mt santa Cruz 98628-0568

TAMY LOIRA
s. fartos faço loucuras na cama. Metrô Santana 2841-5188 aceita cartão

THAINÁ ÍNDIA
Potranca, seios nº48, afroditá, orl até fim, bjo grego, c/ massa. anl p/ todos 3452-8226 B. Vista

THIAGO DOTADO
Telefone: (11) 95716 9648 São Paulo Capital

VIVIAN TRAVESTI
Loira dotada at. sozinha Metrô Luz. 3495-4962/ 4108-4919

ZUQUIM 53-
Musas completas liberaiis s/ fresc, anl, orl, vag. 2959-1834/ 2283-2195 Mt. Santana

Serviços

COMPRA/VENDE
Ouro-prata-brilhante,cautelas-antiguidade, consertos . Fone:3255-2272 espinelny@espinelny.com.br

COMPRO CRÉDITO ELETRÔNICO DO CARTÃO BOM

BOM
BULHETE ANUÁRIO METROPOLITANO

Av. Paulista, 1471 6º Andar - Sala 619

3284-2441

Telefones

NEXTEL
Rápido e fácil. Mesmo c/ nome sujo. Sai falando na hora! 3337-2020

VENDE-SE LINHA
Tel. c/ internet, mesmo c/ restrição. 2285-5435/ 2773-8573

Telemensagens

TELEMENSAGEM
Para todas as ocasiões. Fone: 2451-8389

TELEMENSAGEM
A emoção p/ toda ocasião. Música escolha/ reação. 2742-7603

TELEMENSAGEM 24H
Amor/ emoção c/ reação, enviamos cd 2687-1169/ 2023-0820

Indicador Profissional

ADVOGADO TRABAL

**QUANTO
MAIS CONTEÚDO,
MAIOR FICA
SUA VONTADE.
FAÇA CRUZEIRO
DO SUL.**

Uma instituição
Cruzeiro do Sul
Educacional

FOBRASIL

PROCESSO SELETIVO 2015

O FIES AJUDA VOCÊ
A INGRESSAR NO ENSINO SUPERIOR SEM
COMPROMETER O SEU ORÇAMENTO.



FINANCIAMENTO DE ATÉ
100% DAS MENSALIDADES
DO SEU CURSO.



PAGUE ATÉ
R\$ 50,00 A CADA
TRÊS MESES.



TAXA DE JUROS DE
0,28% AO MÊS, A MAIS BAIXA
DO MERCADO.



COMECE A PAGAR 18 MESES
APÓS O FIM DO CURSO E COM
PRAZO DE ATÉ TRÊS VEZES O
TEMPO DA DURAÇÃO DO CURSO.



SAIBA MAIS EM CRUZEIRODOSUL.EDU.BR/FIES

CURSOS
PRESENCIAIS E
A DISTÂNCIA

INSCREVA-SE JÁ.



**Benefícios
para transferências
e 2ª graduação**



Universidade
Cruzeiro do Sul

Vontade não é nada sem conteúdo.

ANÁLIA FRANCO | LIBERDADE | SÃO MIGUEL
3003-1189 | CRUZEIRODOSUL.EDU.BR